SPORTS

റൊണാൾഡീഞ്ഞോ ജയിൽ മോചിതനായി

മെട്രോ വാർത്ത
Metro Vaartha

www.metrovaartha.com | english.metrovaartha.com

INDORE | BHOPAL | KOCHI | THIRUVANANTHAPURAM | KOZHIKODE | THRISSUR | ALAPPUZHA

WEDNESDAY, 26 AUGUST 2020 | PAGES 12 | PRICE: ₹ 5.00

BUSINESS

ഇന്ത്യൻ സമ്പദ്‌വ്യവസ്ഥ കരകയറാൻ ഇനിയും സമയമെടുക്കുമെന്ന് റിപ്പോർട്ട്

Kerala HC refuses to stay airport privatisation

STAFF REPORTER

Kochi

The Kerala High Court on Tuesday declined to stay the further proceedings in leasing out Thiruvananthapuram international airport to Adani Enterprises. Considering an application by the Kerala government seeking the stay, the court adjourned the case for detailed hearing.

Directing the government to produce the documents before September 9, the bench said a detailed hearing in the matter will be held on September 15. In its application, the state government said unless the stay is granted, it will be put to irreparable injury and hardship.

The state government filed the application in the court, after an all-party-meeting in the state demanded withdrawal of the Union Cabinet's decision last week to lease out the airport to Adani Enterprises.

Cong leaders clarify stand on letter

MV CORRESPONDENT

New Delhi

A day after a stormy Congress Working Committee meeting, some members belonging to the 'group of 23' who wrote to Sonia Gandhi seeking an organisational overhaul on Tuesday said they were "not dissenters" but "proponents of revival" of the party.

The letter was not a challenge to leadership but a parchment of action to strengthen the party, Congress MP Vivek Tankha asserted, while former union minister Mukul Wasnik said those who saw the letter as an "offence" will also soon realise that the issues raised are worth consideration.

Senior Congress leader Kapil Sibal posted a cryptic tweet, saying: "It's not about a post. It's about my country which matters most."

Many members from the 'group of 23' when contacted refused to comment on the matter.

Lab technicians, senior TB laboratory supervisors and AYUSH doctors recruited by National Health Mission stage a demonstration in front of CM's residence demanding joining for their respective posts in health department in Bhopal on Tuesday.

78 additional routes to be awarded under 'Udan'

MV CORRESPONDENT

New Delhi

A total of 78 additional routes will be awarded under the fourth round of regional connectivity scheme Udan, Civil Aviation Minister Hardeep Singh Puri said on Tuesday. Under the scheme, financial incentives from the Centre, state governments and airport operators are extended to selected airlines to encourage operations from unserved and underserved airports, and keep airfares affordable.

Puri said on Twitter, "UDAN 4.0 is ready to go. Seventy-eight additional routes have now been approved, taking the total number of sanctioned routes to 766." "Eighteen unserved/underserved airports would be connected to metro cities like Delhi, Kolkata, Kochi, etc," he added.

At least half of the seats in Udan flights are offered at subsidised fares, and the participating carriers are provided a certain amount of viability gap funding (VGF) - an amount shared between the Centre and the state concerned.

Plea against CBI probe into murder of Cong workers rejected

STAFF REPORTER

Kochi

The Kerala High Court on Tuesday dismissed a state government plea challenging a single bench order directing a CBI probe into the killing of two Youth Congress workers in Kasaragod last year.

A bench headed by Chief Justice S Manikumar, however, accepted an interim probe report of the state crime branch, which investigated the case initially and directed the CBI to conduct further inquiry.

Observing serious lapses in the police investigation, the High Court last September handed over the case to the Central agency after dismissing the chargesheet filed by the crime branch. The single bench ordered the CBI probe into the case while allowing a petition filed by the parents of the slain Youth Congress workers.

Bhushan for SC recalling conviction in contempt case

MV CORRESPONDENT

New Delhi

Activist-lawyer Prashant Bhushan Tuesday urged the Supreme Court to give a "statesman like message" by recalling the verdict convicting him for the contempt of the court for his two tweets.

Attorney General K K Venugopal also asked the bench headed by Justice Arun Mishra to forgive Bhushan, who has been refusing to tender unconditional apology for the tweets. He said Bhushan should "withdraw all statements and express regret".

The bench, which on August 20 had granted time till Monday to Bhushan to reconsider his "defiant statement" and tender "unconditional apology" for the contemptuous tweets, concluded hearing on the quantum of punishment to be awarded to the activist lawyer.

"Though Attorney General suggested reprimand but that will be extreme. Don't make Prashant Bhushan a martyr. Don't do it. He has not committed murder or theft," senior advocate Rajeev Dhavan, appearing for Bhushan, submitted before the bench, also comprising Justices B R Gavai and Krishna Murari.

The court, which granted 30 minutes to Bhushan to 'think over' his stand of not expressing regret over his tweets, later sought views of Dhavan on the punishment to be awarded to Bhushan in the contempt case.

Taking note of Bhushan's refusal to apologise, the bench commented as to what is wrong in apologising, is this word so bad. "A person should realize his mistake, we gave Bhushan time but he says he will not apologize," it said.

Maha building collapse toll reaches 12

MV CORRESPONDENT

Mumbai

Rescuers sifting through the rubble of a five-storeyed building in Maharashtra's Raigad district on Tuesday found a four-year-old boy alive and his mother dead beneath the debris. Death toll in the collapse reached 12 with recovery of 11 bodies from the rubble on Tuesday, police said.

The dead include the boy's 30-year-old mother and two sisters, aged seven and two years. A man died of cardiac arrest on Monday night after he was hit by a stone from the falling building. The dead - five men and five women - include two teenagers, police said.

So far eight persons have been rescued, while eight more are still missing after the Tareq Garden building in Mahad town, around 170 km from Mumbai. Police on Tuesday registered an offence against five persons, including the builder and architect of Tareq Garden in connection with collapse.

India's Covid tally rises to 31,67,323

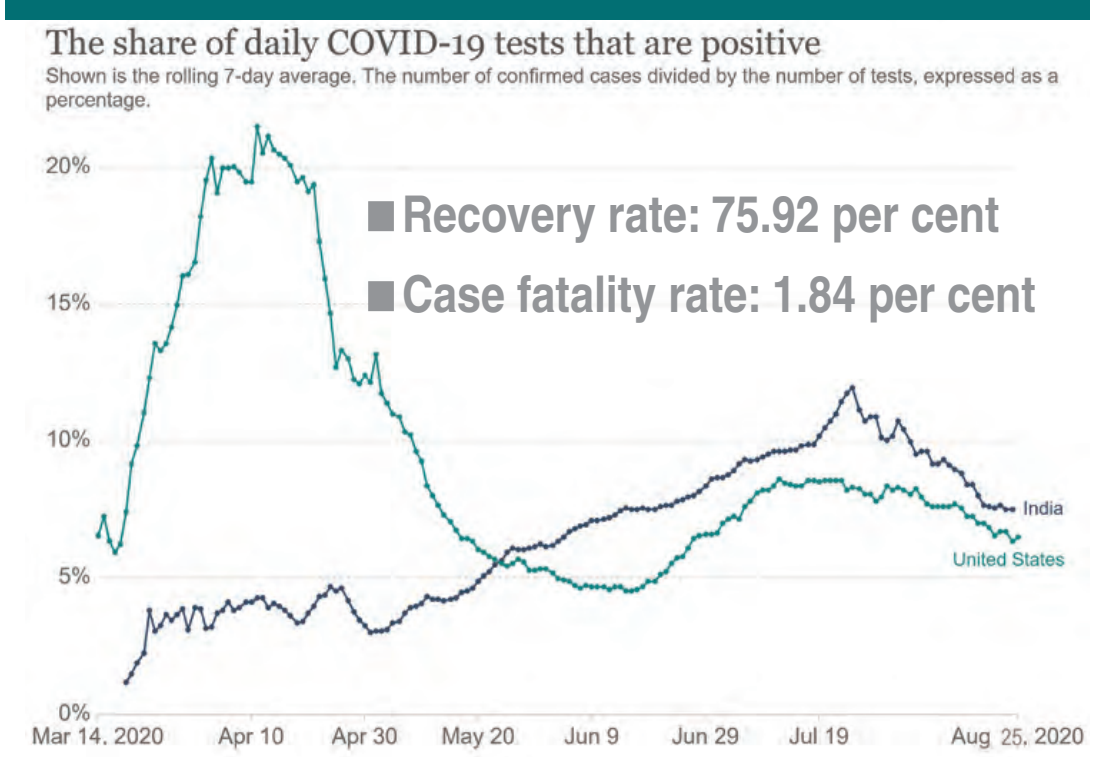

MV CORRESPONDENT

New Delhi

With 60,975 people testing positive for coronavirus infection in a day, India's Covid-19 tally rose to 31,67,323, while recoveries surged to 24,04,585 pushing the recovery rate to 75.92 per cent, according to the Union Health Ministry data.

The death toll climbed to 58,390 with 848 fatalities being reported in a span of 24-hours. The Covid-19 case fatality rate has declined to 1.84 per cent. There are 7,04,348 active cases of coronavirus infection in the country which comprises 22.24 per cent of the total caseload.

India's Covid-19 tally had crossed the 20-lakh mark on August 7. According to the ICMR, a cumulative total of 3,68,27,520 samples have been tested up to August 24 with 9,25,383 samples being tested on Monday.

Of the 848 fresh deaths, 212 are from Maharashtra, 127 from Karnataka, 97 from Tamil Nadu, 86 from Andhra Pradesh and 61 from Uttar Pradesh.

Of the total 58,390 deaths, Maharashtra has reported the maximum at 22,465 followed by 6,614 in Tamil Nadu, 4,810 in Karnataka, 4,313 in Delhi and 3,368 in Andhra Pradesh.

Indore records highest single-day spike

MV CORRESPONDENT

Indore

With the detection of 265 fresh cases, Indore recorded its highest single-day spike on Tuesday that took the district's Covid-19 tally to 11,673. According to officials, the health department has been ramping up treatment facilities for critical patients in hospitals to ease the pressure on intensive care units.

The tally in Madhya Pradesh's worst-hit district is now 11,673. Moreover, the deaths of four Covid-19 patients in the last five days has increased the toll in the district to 368. An analysis of government data shows that the district has registered the fastest rate of viral spread in August. As per official data, at least 4,225 new cases have been reported so far this month, which is about 36 per cent of total infections detected in the district.

Russia seeks Indian collaboration in vaccine production

New Delhi

The Russian government has reached out to India seeking a collaboration for manufacturing its COVID-19 vaccine 'Sputnik V' and conducting its phase 3 clinical trial here, sources said.

According to government sources, the matter was discussed by the national expert group on vaccine administration for COVID-19 in its last meeting held on August 22.

Sputnik V has been developed by the Gamaleya Research Institute of Epidemiology and Microbiology along with Russian Direct Investment Fund (RDIF). The vaccine has not been tested in phase 3 or larger clinical trials.

There has been scepticism in some quarters about limited data related to the efficacy of the vaccine.

"The Russian government has reached out to the Indian government seeking a collaboration for manufacturing their COVID-19 vaccine, Sputnik V, and conducting its phase 3 trial here," a source in the government said.

"The Department of Biotechnology (DBT) along with the Department of Health Research has been asked to lead and look into the matter. They (Russian government officials) have shared some information and data on Sputnik V, while more data related to the safety and efficacy of the vaccine is awaited," the source said.

When asked if the Russian government has placed any formal request for the manufacture of its COVID-19 vaccine in India, Union Health Secretary Rajesh Bhushan said at a press conference, "As far as Sputnik V vaccine is concerned, both India and Russia are in communication. Some initial information has been shared while some detailed information is awaited." (PTI)

Rs 2,000 notes not printed in 2019-20, says RBI

MV CORRESPONDENT

Mumbai

Currency notes of Rs 2,000 denomination were not printed in 2019-20 and the circulation of these notes have declined over the years, according to RBI's annual report. The number of Rs 2,000 currency notes in circulation has come down from 33,632 lakh pieces at end-March 2018 to 32,910 lakh pieces at end-March 2019 and further to 27,398 lakh pieces at end-March 2020, the RBI Annual Report said.

The number of pieces of Rs 2,000 denomination notes constituted 2.4 per cent of the total volume of notes at end-March 2020, down from 3 per cent at end-March 2019 and 3.3 per cent at end-March 2018. In value terms also, the share has came down to 22.6 per cent at end-March 2020, from 31.2 per at end-March 2019 and 37.3 per cent at the end-March 2018.

On the other hand, the circulation of currency notes of denomination of Rs 500 and Rs 200 has gone up substantially, both in terms of volume and value over the three years beginning 2018.

The RBI report further revealed that no indent for printing of Rs 2,000 currency notes was made during 2019-20 and no fresh supplies were made by BRBNMPL (Bharatiya Reserve Bank Note Mudran Private Limited) and SPMCIL (Security Printing and Minting Corporation of India Limited).

On Rs 500 denomination notes, the RBI said indent for printing of 1,463 crore pieces were issued and 1,200 crore pieces were supplied during 2019-20. This compares with indent of 1,169 crore pieces and 1,147 crore supply during 2018-19.

Antibody that may protect against Covid-19 identified

BOSTON

Scientists have identified a human antibody that they say may potentially prevent or limit SARS-CoV-2 infection that causes Covid-19 disease. The researchers from the University of Massachusetts Medical School (UMMS) in the US discovered and characterised a cross-reactive human monoclonal antibody (MAB) to SARS-CoV-2 spike proteins which blocks ACE2 receptor binding on the mucosal tissue of the respiratory tract.

Cross-reactive human monoclonal antibody might help to fight coronavirus

The origins of this rapid and important discovery go back 16 years, when the researchers at UMMS developed an IgG monoclonal antibody that was effective against a similar virus, SARS, according to the study published in the journal Nature Communications.

When SARS-CoV-2 was recognised and began to spread, the researchers realised that the first MAB might help with this new infection.

They launched the process of resurrecting the old SARS programme, retrieving frozen cells that had been developed 16 years earlier, thawing them and determining if what worked for one novel coronavirus would work for another.

Although there was 90 per cent similarity between the two coronaviruses, the monoclonal antibody exhibited no binding to the current coronavirus, the researchers said.

The team drew its experience with a separate research programme to develop "secretory IgAs (sIgA)," antibodies that play a crucial role in immunity on mucosal surfaces. The approach worked, producing an antibody with binding affinity and neutralisation activity.

Scan me
www.metrovaartha.com

www.facebook.com/metrovaarthaofficial

20 people trapped as 2-storey building collapses in Dewas

ALEX MUNDAPUZHA

Dewas

A two-storey house collapsed in the newly populated area of Dewas on Tuesday evening. 6 family members were buried under the rubble. With the help of local people, the team of Municipal Corporation and Police rescued all 6 people and brought them to the hospital. The condition of everyone is said to be out of danger. The house was in a shambles. In it lived the sawing machine operator Zakir Sheikh and his family. The men of the house had left for work in the morning. There were only women and children in the house. At about quarter to five in the evening, a loud sound came and the house became grounded. All 6 people are hospitalized. Due to being a narrow lane, obstacles are being created in relief and rescue operations. People rescued and engaged in relief and rescue work without losing time to save the people trapped in the debris. As soon as the administration and fire brigade got information about the accident, the police and administration team along with the fire brigade vehicles have reached the spot. About 13 people are suspected to be trapped in the debris, who are being saved. It is being told that this house was very dilapidated during the rains, but it went unnoticed and a painful accident has occurred.

The house is belongs to Zakir Shaikh Aramsheen, under Kotwali police station area, four brothers along with their families use to live in the houses

104 patients defeat corona

STAFF REPORTER

Indore

A big news of relief came in Indore on Tuesday when 104 patients were simultaneously discharged from Aurobindo Hospital after defeating Corona. The medical facilities and other arrangements being made available for treatment in Indore are giving good results. Corona patients are constantly recovering. In Indore, patients of every age group are defeating Corona.

A total of 104 patients, from 11-month-old girl to 87-year-old elderly, have beaten the corona. Discharge patients include 32 patients over 60 years of age. Most of the discharge patients are from Indore. Apart from these, patients from Ratlam, Ujjain, Guna, Dhar, Dewas, Khandwa, Mandsaur, Khargone, Barwani, Burhanpur, Alirajpur, Jhabua, Jabalpur etc. are also included. Better arrangements have been made for treatment of corona in private and government hospitals in Indore. With better treatment, patients of every age group are continuously getting healthy and beating the epidemic.

Healthy patients have praised the administration, hospital management, doctors and other staff. They thanked everyone, the discharged patient, after defeating Corona, has left for home with a winning spirit.

CM in Indore on Aug 27

ALEX MUNDAPUZHA

Indore

Chief Minister Shivraj Singh Chouhan will be coming to Indore on August 27 and will stay in the city for the whole day. Right now there are five programmes scheduled, of which one is also connected to the Sanwer Vidhan Sabha. In the programme, the bhumi pujan and inauguration of development works worth crores of rupees in the areas covered from village to urban border will be performed. In view of social distancing, the programme is planned to be kept in a MR 10 hotel.

This visit of Chief Minister Shivraj Singh Chouhan is important before the Sanwer Assembly elections. Prior to this, CM had come to Aurobindo Hospital and had a meeting regarding Corona. He had no public event at that time. This time he is coming to Indore on 27 August and will stay in Indore for the whole day. His final schedule is yet to come.

According to the programme which has been finalized till now, he will reach Indore between 10 and 11 am and will inaugurate the Super Specialty Hospital near Dhakkanwala Kuan. From here he will also visit the trenching ground for a municipal event where they will launch a new machine for waste. Another programme can also be placed on the Cleanliness Award.

There are two events in Abhay Prashal, where the youth will honor the Chief Minister on the announcement of giving priority to employment in local youth. The BJP Yuva Morcha will also be involved in this event. Another programme has been organized in Abhay Prashal itself, in which the Chief Minister will felicitate those institutions which helped the people during the Corona period.

Meanwhile, a programme has been scheduled of Sanwer Vidhan Sabha at Nirvana Garden. However, CM will not go to Sanwer and will attend the event. All top BJP leaders including Minister Tulsi Silavat will participate in the event. Bhumi Pujan and inauguration of 125 crore works are to be organized here. This includes the land reclamation of 3 water tanks to be built in ward number 18, 19, 35, 36 and also the construction of CC road, street lights, water lines and gardens in the areas connected by villages to the urban border.

The Chief Minister will also release the works which have been completed.

Centre announces schemes worth Rs 11,427 cr for State

STAFF REPORTER

Indore

Even though the pace of life seems to be slowing down due to corona across the country, the Central Government is constantly trying to improve infrastructure. Union Road Transport and Highways Minister Nitin Gadkari and Chief Minister Shivraj Singh Chauhan gifted schemes worth Rs 11,427 crore to the State, of which about Rs 3,500 crore projects are for Indore and adjoining areas.

A total of 1,361 km long 45 road projects were inaugurated and Bhoomi Pujan was done in this programme. Rs 3,000 crore has been approved for Indore to Sanawad road. Apart from this, approval has also been given to change the 4 lane road from Indore to Khalghat to 6 lanes.

MP Shankar Lalwani told that this is a historic day for Indore. A big step has been taken to make Indore a big industrial area. The MP said that as now we require very less time to reach Mumbai, now the as highway from Dewas to Beawara will be made, it be easier to reach Delhi via Agra, this will benefit Indore.

Similarly, Bhoomipujan has been done yesterday for construction of various parts of Indore to Betul 4 lane highway. This road is of national importance as it will connect the western part of the country i.e. Porbandar, Rajkot, and Ahmedabad with Kolkata via Indore, Nagpur, and Raipur. These two ends are also ports and this will benefit Indore the most.

At the same time, the MP also demanded to forelane the Ujjain road from Jhalawar, which has been approved by Nitin Gadkari. Now this road will go to Hyderabad via Kota, Ujjain, Indore, Akola, Edalabad.

The MP met Union Minister Nitin Gadkari on 12 December 2019 and made several demands for Indore, out of which many demands have been approved yesterday.

Indore is geographically almost in the middle of the country and Indore will also benefit the most from improved connectivity through road. The MP said that he had also written a letter to Nitin Gadkari and Chief Minister Shivraj Singh Chauhan seeking to create an international level logistics hub in Indore, on which Union Minister Nitin Gadkari asked Chief Minister Shivraj Singh Chauhan to provide land in Indore. On getting land in Indore, the Central Government will start the work of the logistics hub.

The MP said that Indore has better climate, sanitation, educational institutions like IITs and IIMs and facilities like international cargo. Thus, Indore will grow faster with better connectivity of roads and it can

naturally become the most preferred destination for companies in logistic from India and abroad.

The MP said that the infrastructure of the country is working at a very fast pace in the Modi government. Earlier, 8–10 km of roads were built daily, whereas now 40 km of roads are being constructed daily. Highways are available all around Indore, so better connectivity should be used to further take the city to better heights.

Senior ministers of the Central Government, Lok Sabha and Rajya Sabha MPs, Ministers of Madhya Pradesh Government and several MLAs were present in the program. Many public representatives from Indore were also present in the program.

IMC commissioner orders to impose spot fine

STAFF REPORTER

Indore

The corporation commissioner instructed all health officials that action of spot fine should be taken in the houses where garbage is not being given, as they are throwing garbage on the roadsides and other places. Apart from this, the fine will be imposed even if the wet and dry waste is not given separately from the houses.

Commissioner Pratibha Pal is visiting different areas every morning in connection with the cleaning system. At the same time efforts are being made to improve the system. Yesterday morning, additional Commissioner of Health Department Sandeep Soni also called a meeting of all health officials and HODs in the stadium, in which instructions were issued regarding waste management system. He said that all the officers were asked to leave the door to door vehicles for wards.

Also, such houses should be identified which are not giving wet and dry waste separately. The corporation commissioner has also issued orders in this case that the fine from the houses from which garbage is not being given, should be imposed, because such people are throwing garbage in different places. Due to this, there is a possibility of creating new points of waste.

From morning till late night, the controlling officer and the concerned health officer should visit their respective areas to review the arrangements so that the deficiencies can be removed. Now the controlling officers will also inspect daily in different areas and take action against the negligent employees.

Youth violate Covid safety protocols, rounded up for partying

STAFF REPORTER

Indore

Undeterred by rising corona cases and the government's strict ruling on social distancing, over 20 young boys and girls were found partying at a post bungalow in Empire Estate colony in Kanadia locality on Monday night. . Following complaints of the colony residents, police reached the incident site and all partying boys and girls were taken to the police station in police vehicles where the girls were let free after initial counselling, while boys were made to remain at the police station for the interrogation and also on account of the night curfew.

According to Kanadia Police station in-charge RD Kanwa, on being informed about a party in

the Empire Estate colony in Bicholi Mardana locality, police jawans were sent to the incident site were they came to know about the birthday celebration of a youth and his friends had come to celebrate the occasion. He said all the youths rounded up from the incident site are being questioned. Besides we are also collecting information from the bungalow owner as on what ground the party was being organized there.

According to a report, the bungalow is owned by one Mahesh, who lives in Mumbai. A person working there said that people book this bungalow for parties online. They come here for the party every now and then. He said two parties had been organized in this bungalow this week. In today's party, there were about 20 people including some girls, he said.

The colony residents said that on Monday night, many vehicles had come to the colony near this house. We had asked the guard to remove vehicles from there but no vehicle was removed, instead the guard started arguing, prompting them to make a call to the police, the residents said adding that parties were being organized at this bungalow frequently. Four days ago also we had a tiff over the parking of vehicles there, the colony resident said.

Two more held in porn film scandal

KK JHA

Indore

In further breakthrough in the porn film making scandal case, the cyber police have arrested two more persons. The accused have been identified as Deepak Saini and Keshav Singh. According to police, Deepak Saini was instrumental in showing the porn film videos on the porn website through Finios movies platform.

He had got this platform designed from a person named Hussein Ali, a native of Pakistan. Investigations have revealed that the gang's network is spread across 22 countries including India. The gang used to trap girls in its web by making them work in web series.

Cyber Cell SP Jitendra Singh said that an adult web series was being made in the name of making web series. After making the web series, the same used to be uploaded on the porn site. He said that Deepak Saini, the owner of Finio Movies is a native of Gwalior, while his associate Keshav Singh is a native of Morena. Deepak did his B.Tech from a college in Indore. In 2019, he came in contact with Hussain Ali, a citizen of Pakistan, through the freelancer website, police said.

Deepak on being interrogated told police that he had given Rs 20,000 to Hussain to prepare the Finio Movies OTT platform. Husain was looking after the maintenance work of Finnies movies. For this, he was being given Rs 30,000-Rs 40,000 a month by Saini for this job.

He was carrying all his work from Gwalior. On being interrogated, Saini also revealed the names of Brijendra Gurjar, Rajesh Bajad alias Raj Gurjar, Ankit Chavda, Milind Dabur, Sunil Jain, Anil Dwivedi, Vijayanand Pandey and others having their connections with OTT platform Ullu and Finio movies.

The new equipment, Covid Self Check Plus Machine, installed in MYH will check every person's fever and oxygen level.

Covid spreads to 123 areas in Indore

STAFF REPORTER

Indore

According to the report revealed at night, the coronavirus infection has spread to 123 different areas in Indore. There are seven such areas, where infected patients were exposed for the first time. In these areas, the corona blast has occurred once again in the Malharganj area. The highest 14 are found there. Apart from this, the virus has spread in Bholenath Colony and Kachi Mohalla area.

IMC employees are also constantly coming in the grip of Corona. Now the report of the corporation's PRO has come out positive.

Once again Corona has reached jail, this time the district jail has been found to be a female prisoner positive. The woman's condition was not well for a few days, after the investigation confirmed her as positive, after which she has been admitted to hospital. Apart from this, after the death of Municipal Corporation OS from Corona, now PROs have also come positive. Together, 54 employees of the corporation have been infected and five have died. Commissioner Pratibha Pal said that the departments of infected employees have been sanitized. We are constantly being advised by employees to follow the Corono Protocol.

Due to the increasing number of corona-infected patients, beds in hospitals have started falling short. Patients at the city's largest Covid hospital, Aurobindo, had to refuse, saying there was no place. Although the beds are said to be empty in the government records. While in most hospitals, the patient is told on the phone that ICU may be required. Therefore the beds are not empty.

Aarti held at Siddhvijay Ganesh Temple

STAFF REPORTER

Indore

Aarti was performed at the Sri Siddha Vijay Ganesh Temple at Marimata Square, following the floral decorations, abhishek and pujan. In the event organised with social distancing in the hospitality of former councilor Rajendra Shukla and Pt Vishnu Prasad Shukla, 5 priests along with temple priest led the rituals.

Initially, the conveners Golu Shukla, Deepender Singh Solanki and Shravan Shukla welcomed the invited guests. Shukla said that Ganeshji is being converged with juices of different fruits every morning. This time the entry of devotees into the temple is completely banned. This is the 48th consecutive year of Ganeshotsav at the temple.

Shukla said that on the instructions of the district administration, the entry of devotees in the temple will be completely closed. Mahaarti will be at 8 pm daily.

Congress veterans train guns on Rahul

Rajya Sabha MP and senior Congress leader Tankha tweeted: "we are not rebels, we are just in favor of change." He added history accepts the brave, not the coward.

AG VALLABHAN

The turbulence in the Congress party has not settled yet with the issue now turning into a fight of the old and new which epitomizes the sharpening fault lines. As per party insiders, first is the Gandhi family's eagerness to re-install Rahul as party chief, where he is already functioning as the de facto decision-maker. Secondly, Gandhi has to be projected as a determined leader whose return the party craves for, after he rejected CWC appeals for reconsidering his resignation. Third, in addition to his well-known discomfort with seniors, there is pressure on him to implement a generational shift in the organisation, with his own team turning impatient. Fourth, many seniors have reached the crossroads and have to decide whether they should offer a fight to remain relevant.

After the uproar in the meeting of the Congress working committee yesterday, where things are looking right has actually gone bad. Senior leaders are upset with the party after former party president Rahul Gandhi accused senior leaders of the Congress.

Kapil Sibal had tweeted and Azad had expressed his displeasure by giving big statements of their loyalty. Now the tweet made by Rajya Sabha MP and senior Congress leader Vivek Tankha has become a matter of discussion in this matter. Tankha wrote in his tweet that we are not rebels, we are just in favor of change. He further said that history accepts the brave, not the coward. Now this tweet by Rajya Sabha MP Vivek Tankha is enough to tell that everything is not right after yesterday's uproar in the party.

Recently, 23 senior Congress leaders wrote a letter to Sonia Gandhi demanding change in the Congress leadership. In this letter the leaders demanded to change the leadership as well as to make an active president at the grassroots level and change from top to bottom

At the meeting of the CWC held on Monday, Rahul Gandhi had raised doubt about the timing of this letter and accused these leaders of helping BJP, after which the matter became a hot topic of discussion .Rahul Gandhi had said that the party related issues should be discussed in the meeting of the Congress Working Committee and not in the media. Rahul Gandhi also questioned in the meeting the way the letter written about the party leadership was leaked in the media.

Vivek Tankha is not the first Congressman who has expressed his displeasure by tweeting. Earlier, hurt by Rahul Gandhi's accusation of helping BJP, Azad said that if he was helping BJP in any way, then he was ready to resign. Kapil Sibal too put forth a slew of facts in a twitter message which later was deleted, establishing his bona fide intentions by quoting his efforts in setting right the Rajasthan political developments recently and how he saved the party in Manipur. In the last 30 years, there has been no statement from me that benefitted the Bharatiya Janata Party on any issue, the deleted tweet claimed.

Striking discontent and making a clear indication in his tweet Vivek Tankha said, "friends we are not dissenters but proponents of revival: the letter was not a challenge to leadership but a parchment of action to strengthen the party: universally truth is best defense whether it be court or public affairs: history acknowledges the brave & not the timid".

More representative of a Britain I grew up in

YOSHITA SINGH

Oscar-nominated Indian-origin British actor Dev Patel, who plays David Copperfield in a new film, says the "colourblind" casting in the Armando Iannucci-directed movie has made Charles Dickens' classic novel more representative of a Britain he grew up in.

Patel, 30, plays the title role in "The Personal History of David Copperfield", which is slated to open in theatres on August 28 in the US and Canada, among the first movies to run in cinemas after months of lockdown due to the COVID19 pandemic." Dickens' eighth novel chronicles its eponymous character's growth from infancy to maturity as he journeys through Victorian-era England and Patel says the experience of playing Copperfield was incredible.

"The opportunity to kind of exist in this world and obviously the joys of sitting in the back of a horse and carriage and to wear the top hat ignited this childlike glee inside of me. The opportunity to play David Copperfield, the almost semi-auto biographical Charles Dickens himself is amazing," Patel said during a virtual press roundtable ahead of the film's release.

Dev Patel on David Copperfield's casting

On the 'colourblind' casting in the movie, Patel said he is "tremendously grateful" to Iannucci for opening the doors and giving this opportunity to the entire cast of the film.

Iannucci said such casting "process has been going on in mainstream theatre or some time. Maybe (it's felt) films should be more literal for some reason. I don't know since it's such a playful form. This just felt very natural really." On whether he hopes that with such a casting, more directors, producers and casting directors would be open to such possibility, Patel said, "I think the industry is really changing and there are brave voices like Armando that really lead the way and shine a light and show how it can be done successfully." Patel, best known for his roles in "Slumdog Millionaire" and "Lion", said he had never read the book David Copperfield and "Charles Dickens was something we were forcefed in school and I hate to say it but it was very bleak." "With Armando opening up the world in terms of casting, it made it more representative of a Britain that I grew up in. And the opportunity for another young child not to miss out on this amazing tale because now they can really find a face that they can relate to on that screen." Jairaj Varsani, 11, makes his debut with the role of a young David Copperfield in the movie. Born in London, Varsani has a Gujarati, Tamil and Hindu Punjabi ethnic heritage and has appeared in several commercials and local theatre productions.

Patel added that it is not just about diversity. "It's like Charles Dickens himself was kind of the writer for the every man," he said adding that Dickens' craft was meant for the masses. "So by doing this, I think it actually makes it more relevant and commercially viable to a wider audience." In response to a question by PTI on releasing "The Personal History of David Copperfield" after months of lockdown and restrictions due to the pandemic, Iannucci said he is "just happy" that the movie, which has a "positive message and is about community, support, friendship and identity", is releasing.

"I don't know how it would have felt if it was the 'Death of Stalin' that I was trying to sell in today's circumstances. But I just want as many people to see it in one way or another as possible," he said referring to his 2018 comedy-drama.

Iannucci added that one of the first things to shut and one of the last things to open amid the pandemic will be live performances, live music and live theatre. While cinemas and theatres are slowly re-opening, films, reading, listening to music helped a lot of people cope with the pandemic and the lockdown.

Only certain kind of face sells: Masaba Gupta

JUSTIN RAO

Fashion designer Masaba Gupta says she always wanted to act but did not get into the profession as she felt only a certain kind of face sells in the industry.

The designer is finally fulfilling her long but secret dream with her Netflix series, "Masaba Masaba", which is inspired from real moments from her life and also features her mother, actor Neena Gupta. Masaba said acting was on her mind since her early teens but as she found herself getting drawn to fashion, the dream took a backseat.

Her reluctance to pitch herself as an actor also stemmed from a "deep understanding" of the industry where things are sort of set in the stone, Masaba said.

"A certain kind of an actor gets a certain role, a certain kind gets to make their debut, a certain kind lands a bigger, meatier, nicer role. A certain kind of face sells and a certain kind doesn't. It is nobody's fault.

"I never said openly that I want to act. I was busy with fashion and I still am, that's my first baby always. I don't want to go to people asking for work, to somebody who doesn't even believe in me," said Masaba.

The designer said when the opportunity for the Netflix series came her way through showrunner Ashvini Yardi, she was thrilled yet sceptical.

Described as an "inspirational, joyous celebration of her life" with tongue-in-cheek humour, the show often blurs the line between real and reel, drawing heavily from true incidents but merging them with fiction.

"For the longest, I thought it was a reality show and I was a bit sceptical, but that's when she told me it is a scripted series. I thought it would be a super fresh territory for India and a completely new show for our TV," she added.

"Masaba Masaba" pairs Masaba with her mother for the first time but the designer never felt the weight of acting opposite someone who has nearly four decades of experience.

"The first day I felt 'Oh my God I am acting with my mother!' But after the first scene was done, it became a job, the way I treat my fashion shows. It's stressful but you find your ground and get the job done," she added.

The show takes a leaf out of the duo's personal lives, picking up intimate, stressful moments and presenting them in a fictional setting with ease and a dash of humour.

In one of the scenes from the show, Masaba refers to being surrounded by controversy ever since she was born. Though said by her fictional screen character, the dialogue finds roots in Masaba's life.

Born to Neena and West Indies cricketer Vivian Richards in 1989 when the duo were in a relationship, Masaba and the veteran star had to face insensitive intrusion from media and public for the actor's decision to raise her daughter as a single mother.

The designer recalled being treated "differently" as a kid due to her parents' personal life and points to that experience as something which laid the seeds of distrust against the society.

"When you are living in the moment, when you are going through that phase as a child, you start to question just humanity. When I was treated differently or told something which wasn't very nice, I wondered 'but that child doesn't get to hear it, why do I get to hear it?' "You grow up with a general sense of distrust in another human being. With a sense of not trusting the system." Masaba said though most of the controversy happened when she was very young, its aftereffects are still there.

"I think that continues even today, I find myself thinking 'does this person really mean well, is this person really thinking of me in good light.' "I decided at a very young age that the only way to surpass your past is to accept it. Now it's ok, but as a child you grow up feeling a distrust in humanity." The designer said the team was clear on what bits about their lives will be discussed all the way and what won't be touched at the scripting stage itself.

Saif Ali Khan coming up with autobiography

Opening up about 'family, home, successes and failures'

MUMBAI

Actor-producer Saif Ali Khan is opening up about "family, home, successes and failures" in an autobiography that is slated to hit the shelves in October, 2021, publisher HarperCollins India announced on Tuesday.

In a statement, the actor said it is nice to look back, remember and record things before they are lost with time. The publisher said the autobiography will be a no-holds-barred account with Saif, in his signature style laced with wit and humour, opening up about family, home, successes, failures, his influences, inspirations and cinema.

"So many things have changed and will be lost with time if we don't record them. It would be nice to look back; to remember and to record. It has been funny and moving, and I must say, this is quite a selfish endeavour. I do hope others enjoy the book, too, of course," Saif said in the statement.

Bushra Ahmed, commissioning editor, HarperCollins India, said the autobiography will be "reflective, cheeky, and fun".

"In today's age, Khan is one of those rare stars, reticent, well-read and erudite; perhaps the last of his tribe. I have always loved watching his movies and his interviews are such a treasure trove of reflection on life and living. I am absolutely thrilled that his debut book has come to HarperCollins," she said.

Having spent more than two decades in the industry, Saif has featured in critically-acclaimed films as well as in commercial blockbusters. From playing the charming and urbane man in "Dil Chahta Hai" and "Kal Ho Naa Ho", the quirky Parsi apprentice in "Being Cyrus", a local gangster in "Omkara", to a troubled police officer in Netflix series "Sacred Games", Saif has various memorable parts to his credit.

Diya Kar, publisher, HarperCollins India, said it would be a treat to publish the 50-year-old actor's autobiography.

"Saif Ali Khan is one of India's most versatile actors. Who can forget LangdaTyagi? Not one to crave the limelight, there's much more to Khan than meets the eye. This book will be a treat to publish and we couldn't be happier that he's chosen HarperCollins," she said.

Edited, Printed and Published by K. S. Sasikumar, Director, on behalf of M/s.Vaartha News Network Pvt.Ltd. Editorial Team: R. Gopikrishnan (Chief Editor), E. Rudran Warrier (Executive Editor). Vol 2, Issue No. 231, RNI NO. MPBIL/2019/78101. Printed at P.G. Infrastructure and Services Pvt. Ltd., Bhopal and published from **Vaartha News Network Pvt.Ltd,** No. C-70, University Road, Vidhya Nagar, Bhopal -462 011 Ph: Ph:0755 - 4003689/4919333 Email: info@metrovaartha.com

മെട്രോ വാർത്ത

ലോകാഃ സമസ്താഃ സുഖിനോ ഭവന്തു

1196 ചിങ്ങം 10 മുഹറം 06

2020 ഓഗസ്റ്റ് 26 ബുധൻ

കോൺഗ്രസിൽ മുഴങ്ങുന്ന അപകട സൈറൺ

ഇന്ത്യൻ നാഷനൽ കോൺഗ്രസിന്റെ ഇടക്കാല പ്രസിഡന്റായി ആറു മാസം കൂടി തുടരാമെന്ന് സോണിയ ഗാന്ധി സമ്മതിച്ചതോടെ രാജ്യത്തെ പ്രധാന പ്രതിപക്ഷ പാർട്ടിയിലെ കോളിളക്കങ്ങൾ തത്കാലത്തേക്ക് ശമിച്ചുവെന്നു വേണം കരുതാൻ. കോൺഗ്രസ് പ്രവർത്തക സമിതി യോഗം ഏഴുമണിക്കൂർ നേരം ചർച്ച നടത്തിയിട്ടും പാർട്ടി അധ്യക്ഷ പദത്തിൽ ആരു വരണമെന്നതിന് കൃത്യമായ ഉത്തരം കണ്ടെത്താൻ സാധിച്ചില്ല. കൂടുതൽ കരുത്തു പുറത്തെടുക്കേണ്ട സമയത്ത്, നേതൃത്വത്തിനു മുതിർന്ന നേതാക്കളിലും അവർക്കു നേതൃത്വത്തിലും സംശയം തോന്നിത്തുടങ്ങിയിരിക്കുന്നു എന്നതു വിചിത്രം തന്നെ. ഈ വിഷമവൃത്തത്തിൽ നിന്ന് കോൺഗ്രസിനെ പുറത്തു കൊണ്ടുവരാൻ ആ പാർട്ടിയിലെ നേതാക്കൾ ഏക മനസോടെ നീങ്ങണം. അല്ലെങ്കിൽ വലിയ പൊട്ടിത്തെറിയിലേക്കു കാര്യങ്ങൾ നീങ്ങാം.

കുടുംബാധിപത്യമാണ് കോൺഗ്രസിന്റെ ദൗർബല്യമെന്നു പലരും നിരീക്ഷിച്ചിട്ടുണ്ട്. ലോകത്തു മറ്റൊരു പ്രമുഖ ജനാധിപത്യ രാജ്യത്തിലും ഇത്ര നീണ്ട കുടുംബവാഴ്ച കാണാനാവില്ല. ഇന്ത്യയിൽ മറ്റൊരു പാർട്ടിയിലുമില്ല ഇത്രയ്ക്കും ആശ്രിതത്വം. പതിറ്റാണ്ടുകൾ കൊണ്ട് ആ കുടുംബം കോൺഗ്രസിന്റെ കേന്ദ്രബിന്ദുവും ശക്തിയും സവിശേഷതയുമായിരിക്കുന്നു. ഈ വൈരുധ്യത്തെ മറികടക്കണമോ, വേണ്ടയോ എന്ന ചിന്താക്കുഴപ്പത്തിലാണു പാർട്ടിയിലെ നേതൃനിര. കോൺഗ്രസ് ദുർബലവും നിഷ്ക്രിയവുമായി എന്ന പ്രതീതി കുറച്ചുകാലമായി നിലനിൽക്കുന്നു. രണ്ടാം യുപിഎ സർക്കാരിന്റെ കാലത്താണു പാർട്ടി അധ്യക്ഷ സോണിയ ഗാന്ധിയുടെ അരോഗ്യനില മോശമായിത്തുടങ്ങിയത്. അതോടെ അന്നത്തെ ചില ഘടകകക്ഷികൾ സർക്കാരിനെത്തന്നെ ഹൈജാക്ക് ചെയ്ത മട്ടിലായി കാര്യങ്ങൾ. വിമർശന ശരങ്ങളേറ്റു തളർന്നുവീണ കോൺഗ്രസിന്റെ നെഞ്ചിലൂടെയായിരുന്നു നരേന്ദ്ര മോദിയുടെ അശ്വമേധം. മോദിയുടെ രണ്ടാം വരവിനെ തടയേണ്ട ഘട്ടമായപ്പോഴേക്കും ഏറെ ദുർബലമായി, പാർട്ടി നേതൃത്വം.

എൻഡിഎയുടെ വിജയത്തോടെ തോൽവി സമ്മതിച്ച് പാർട്ടി അധ്യക്ഷ സ്ഥാനം രാഹുൽ ഗാന്ധി രാജിവച്ചപ്പോഴാണു കോൺഗ്രസ് ചിതറിപ്പോകുന്നത് ഒഴിവാക്കാൻ സോണിയ ഇടക്കാല അധ്യക്ഷയായി കഴിഞ്ഞ വർഷം മടങ്ങിവന്നത്. ആരോഗ്യക്കുറവുള്ള നേതാവിനും ഉത്തരവാദിത്വം ഏറ്റെടുക്കുന്നതിൽ വിമുഖനായ മകനും പിന്നിൽ കോൺഗ്രസിലെ രണ്ടു തലമുറകളിൽപ്പെട്ടവർ വിരുദ്ധാഭിപ്രായങ്ങളുമായി രണ്ടു തട്ടിൽ നിലയുറപ്പിച്ചതാണ് ഇപ്പോഴത്തെ പ്രശ്നം. കടൽക്കിഴവന്മാർ ചെറുപ്പക്കാരെ ഒന്നും ചെയ്യാൻ അനുവദിക്കുന്നില്ലെന്ന പരാതി രാഹുൽ വിഭാഗം ഉയർത്തുമ്പോൾ പക്വതയോ, അനുഭവപരിചയമോ, പാർട്ടിയോട് വിധേയത്വമോ ഇല്ലാത്തവരെ അണിനിരത്തി ബിജെപിയുടെ ചാണക്യ തന്ത്രങ്ങളോടു പിടിച്ചുനിൽക്കാനാവില്ലെന്ന് മുതിർന്ന നേതാക്കൾ പറയുന്നു.

കോൺഗ്രസ് നേതാക്കൾ പരസ്പരം സമരസപ്പെട്ടു പോകുന്ന ഒരു പൊതു മിനിമം പരിപാടിയെങ്കിലും വരുന്ന മാസങ്ങളിൽ ഉണ്ടായില്ലെങ്കിൽ അതുണ്ടാക്കുന്ന പ്രത്യാഘാതം വലുതായിരിക്കും. പ്രവർത്തക സമിതി യോഗം ചേരുന്നതിനു മുൻപു രണ്ടു ഡസൻ വരുന്ന നേതാക്കൾ പാർട്ടിയുടെ ഇപ്പോഴത്തെ പോക്കിൽ വിയോജിപ്പു പ്രകടിപ്പിച്ചു കത്തെഴുതിയതോടെയാണു മേലേത്തട്ടിലെ ഭിന്നതകൾ പുറത്തറിഞ്ഞത്. ജ്യോതിരാദിത്യ സിന്ധ്യയും തുടർന്ന് സച്ചിൻ പൈലറ്റും പാർട്ടി വിടേണ്ടി വന്ന സാഹചര്യങ്ങളും പാർട്ടിയുടെ ഭാവിയെക്കുറിച്ചു ചോദ്യങ്ങൾ ഉയർത്തുന്നതാണ്. സച്ചിനെ മടക്കിക്കൊണ്ടുവരാൻ കഴിഞ്ഞെങ്കിലും ഉത്തരം പൂർണമായിട്ടില്ല. ഇരുപത്തിരണ്ടു വർഷം മുൻപു സോണിയ ഗാന്ധിയെ അധ്യക്ഷയായി നിശ്ചയിച്ചപ്പോൾ വലിയ പൊട്ടിത്തെറിയാണു കോൺഗ്രസിലുണ്ടായത്. അന്ന് സോണിയയുടെ രാജി വർക്കിങ് കമ്മിറ്റി നിരാകരിച്ചപ്പോൾ ശരദ് പവാറിനും പി.എ. സാങ്മയ്ക്കും പുറത്തു പോകേണ്ടി വന്നു. തുടർന്നു പതിനെട്ടു വർഷക്കാലം കോൺഗ്രസിനെ നയിക്കുകയും രണ്ടു തവണ ആധികാരത്തിലേറ്റുകയും ചെയ്ത സോണിയയ്ക്കാണ് ഇന്നും സ്വീകാര്യത കൂടുതൽ.

തീരുമാനങ്ങളെടുത്തു മുന്നോട്ടുപോകാൻ മുതിർന്ന നേതാക്കൾ സമ്മതിക്കുന്നില്ലെന്ന് മുൻപ് പരസ്യമായി പറഞ്ഞിട്ടുള്ള രാഹുൽ ഗാന്ധി, കഴിഞ്ഞദിവസം കത്തെഴുതിയ നേതാക്കൾ ബിജെപിയുടെ ലക്ഷ്യമാണ് നിറവേറ്റുന്നതെന്ന് കുറ്റപ്പെടുത്തിയിരുന്നു. ഗുലാം നബി ആസാദ്, ശശി തരൂർ, കപിൽ സിബൽ, ആനന്ദ് ശർമ തുടങ്ങി മുൻ കേന്ദ്രമന്ത്രിമാരും മുൻമുഖ്യമന്ത്രിമാരും ഉൾപ്പെടെയുള്ളവരാണ് കത്തിൽ ഒപ്പുവച്ചിരുന്നത്. ഇവർ ഉന്നയിച്ച സംശയം യുപിഎയിലെ ഘടകകക്ഷികളും മറ്റു പ്രതിപക്ഷ പാർട്ടികളും പങ്കിടുന്നുണ്ട്. എൻഡിഎ സർക്കാരിനെ പല പ്രശ്നങ്ങളിലും തുറന്നു കാണിക്കുകയും വിചാരണ നടത്തുകയും ഫലപ്രദമായ പ്രതിപക്ഷ നിരയെ ഉയർത്തിക്കൊണ്ടുവരികയും ചെയ്യേണ്ട പാർട്ടി സ്വന്തം നേതൃത്വത്തെക്കുറിച്ചു തന്നെ തീർച്ചയില്ലാതിരിക്കുന്നതു ദയനീയമായ കാഴ്ചയാണ്.

സത്യാനന്തര കാലത്തെ ജനാധിപത്യ ധ്വംസനം

വീണ്ടുവിചാരം

ജോസഫ് എം. പുതുശേരി

ഇന്ത്യ തെരഞ്ഞെടുക്കപ്പെട്ട ഏകാധിപത്യത്തിലേയ്ക്കു നീങ്ങുകയാണെന്നു ഡൽഹി ഹൈക്കോടതി മുൻ ചീഫ് ജസ്റ്റീസ് ഏ.പി.ഷാ. ജനാധിപത്യ രാഷ്ട്രങ്ങൾ എങ്ങനെ മരിക്കുന്നുവെന്നു പണ്ഡിതർ ചൂട്ടിക്കാട്ടിയ വഴിയിലാണ് നാം സഞ്ചരിക്കുന്നത്. വിവിധ സാമൂഹ്യ സംഘടകളുടെ നേതൃത്വത്തിലുള്ള ജനതാ പാർലമെന്റ് ഉദ്ഘാടനം ചെയ്തു സംസാരിക്കവേയാണു ജസ്റ്റീസ് ഷാ ഈ നിരീക്ഷണം നടത്തിയത്.

അസാധാരണ കോവിഡ് സാഹചര്യം എതിർപ്പുകളെ അടിച്ചമർത്തി അധികാരം കേന്ദ്രീകരിക്കുന്നതിനു ഗതിവേഗം കൂട്ടി. കേന്ദ്ര എക്സിക്യൂട്ടീവ് പരമാധികാരികളാവുകയും ചോദ്യങ്ങൾ ഉന്നയിക്കേണ്ട ഇതര സംവിധാനങ്ങളെ ദുർബലപ്പെടുത്തുകയും ചെയ്തു.

ഇന്ത്യൻ പാർലമെന്റു മാർച്ചു മുതൽ ഒരു പ്രേതനഗരമായി അവശേഷിക്കുന്നു. ബ്രിട്ടൺ മുതൽ മാലദ്വീപ് വരെയുള്ള രാജ്യങ്ങളിലെ പാർലമെന്റുകൾ ബദൽ സംവിധാനങ്ങളിലൂടെ സമ്മേളിച്ചു. അയൽ രാജ്യങ്ങളുമായുള്ള യുദ്ധകാലത്തും പാർലമെന്റിനു നേരെ ഭീകരാക്രമണമുണ്ടായതിന്റെ തൊട്ടടുത്ത ദിവസവും സമ്മേളനങ്ങൾ വിളിച്ചുചേർത്ത പാരമ്പര്യമാണു നമുക്കുള്ളത്.

എക്സിക്യൂട്ടീവിന്റെ ഏകാധിപത്യ ഭരണത്തിന്റെ തീഷ്ണത കോളനി വാഴ്ചക്കാലത്തു വെളിപ്പെട്ടതാണ്. ജനങ്ങളുടെ അവകാശ സംരക്ഷണത്തിനു ലെജിസ്ലേച്ചറിനാണു ഭരണഘടനാ അസംബ്ലി കൂടുതൽ പവിത്രത കൽപ്പിച്ചത്. എന്നാൽ 2014നു ശേഷം എല്ലാ സംവിധാനങ്ങളും ആസൂത്രിതമായി തകർക്കുകയാണ്. പ്രതീക്ഷ അർപ്പിക്കാവുന്ന ജൂഡീഷ്യറിയുടെ പല ഇടപെടലുകളും നിരാശജനകമാണ്. കാശ്മീർ പ്രത്യേക പദവി റദ്ദാക്കൽ, പൗരത്വ ഭേദഗതി നിയമത്തിന്റെ ഭരണഘടനാ സാധുത, ഇലക്ടറൽ ബോണ്ട്, പ്രതിഷേധങ്ങളെ യു.ഏ.പി.ഏ അടക്കമുള്ള കരിനിയമങ്ങൾ ചുമത്തി അടിച്ചമർത്തുന്നതു തുടങ്ങിയ സുപ്രധാന വിഷയങ്ങൾ സുപ്രീംകോടതിയുടെ പരിഗണനയ്ക്കെത്തിയപ്പോൾ പലതും അവഗണിക്കുകയോ ദുരൂഹമായി നീട്ടിക്കൊണ്ടുപോവുകയോ ചെയ്തു.

ഇന്ത്യൻ ജനാധിപത്യത്തിന്റെ സമകാലിക സ്പന്ദനങ്ങളെ തൊട്ടറിഞ്ഞുകൊണ്ടുള്ള സൂക്ഷ്മമായ നിരീക്ഷണം. ജനാധിപത്യത്തിന്റെ സത്തയെക്കുറിച്ചും അതു കൈവരിക്കാൻ പൂർവ്വികർ നടത്തിയ സമർപ്പണത്തെക്കുറിച്ചും ബോദ്ധ്യമുള്ളവരുടെ വ്യഥയുടേയും വേവലാതിയുടേയും നേർച്ചിത്രം.

കഴിഞ്ഞകുറെക്കാലമായി രാജ്യം ഇതു സജീവമായി ചർച്ച ചെയ്യുന്നുണ്ട്. ജനാധിപത്യത്തിന്റെ നെഞ്ചിൽത്തറയ്ക്കുന്ന ഓരോ കുന്തമുനകളും ഈ ചർച്ചയ്ക്കു വഴിമരുന്നിടുന്നു.

കോവിഡും ലോക്ഡൗൺ അടക്കമുള്ള പ്രതിരോധ നടപടികളും ഭരണാധികാരികളെ ഏകാധിപതികളാക്കുന്നു. എല്ലാം അവരിൽ കേന്ദ്രീകരിക്കുന്നു. വിമർശനം പോലും അനൗചിത്യമെന്നും അതുപാടില്ലെന്നും ഉപദേശവും. എന്നാൽ ഇന്ത്യൻ ജനാധിപത്യത്തിന്റെ അപചയ പ്രക്രിയ കൊറോണക്കാലത്തിന്റെ മാത്രം പ്രത്യുത്പന്നമല്ല. ജനാധിപത്യത്തിനു മാന്ദ്യം അനുഭവപ്പെട്ടു തുടങ്ങിയിട്ടു നാളേറെയായി. പതുക്കെപ്പതുക്കെ മാന്ദ്യത്തിലേക്കു വീണിട്ടു അതു വളർന്നു നീർച്ചുഴിയായി രൂപപ്പെട്ടുകൊണ്ടിരിക്കുന്നു. സാധാരണപോലെ മാന്ദ്യ വിരുദ്ധ നടപടികളോ പാക്കേജുകളോ ഒന്നും ഇക്കാര്യത്തിൽ ഉണ്ടാവുന്നില്ല. കാരണം ഇതു സ്വാഭാവിക കൂപ്പുകുത്തലല്ല; മറിച്ചു ബോധപൂർവ്വം സൃഷ്ടിച്ചെടുക്കുന്ന ഇഷ്ട വഴികളാണ്.

ഇത്തരത്തിൽ ജനാധിപത്യ ധ്വംസനവും തന്നിഷ്ടപ്രകാരമുള്ള ഭരണ നടപടികളും തുടർക്കഥയാവുമ്പോൾ ജനങ്ങൾ പകച്ചു നിൽക്കുന്നു. 2017ൽ 'ജനാധിപത്യത്തെ കണ്ടവരുണ്ടോ' എന്ന പ്ലാക്കാർഡും പിടിച്ചു പാരീസിലെ തെരുവീഥിയിലൂടെ നടന്നു നീങ്ങിയ ആൾക്കൂട്ടം പ്രകടിപ്പിച്ച വേവലാതിയുടെ മൗനപ്രതീകം.

> ജനാധിപത്യത്തെ പണം കൊടുത്ത് വാങ്ങാൻ കഴിയുന്ന ഒരു 'കമ്മോഡിറ്റിയായി' അത്തരക്കാർ അധഃപ്പതിപ്പിച്ചിരിക്കുന്നു. വിലപറയാൻ കഴിയുന്ന കോടികൾ അവരിലേക്ക് ഒഴുകിയെത്തുന്നതുകൊണ്ട് അവരുടെ ജനാധിപത്യം പണാധിപത്യമായി മാറുന്നു. ഒരുളുപ്പുമില്ലാത്തെ ആ ക്രയവിക്രയം നടത്തപ്പെടുന്നു. എങ്ങനെയായാലെന്താ എതിരാളികളോ എതിർശബ്ദങ്ങളോ ഇല്ലാതെ വിധേയപ്പട സൃഷ്ടിച്ച് അടക്കിവാഴുന്നതാണല്ലോ അവരുടെ ഫിലോസഫി. കൂറുമാറ്റ നിരോധന നിയമം നിലവിലുള്ള രാജ്യത്താണിതെന്നോർക്കണം. എന്നിട്ടും ഇതൊക്കെ ആവർത്തിക്കപ്പെടുന്നു എന്നതാണ് നമ്മുടെ ദുര്യോഗം. പർച്ചേസ് ചെയ്യപ്പെടാൻ പറ്റുന്ന കമ്മോഡിറ്റിയല്ലാ, ജനങ്ങൾ ശീലിക്കുന്ന പ്രാക്ടീസാണ് ജനാധിപത്യമെന്ന് എന്നാണോ ഇക്കൂട്ടർ തിരിച്ചറിയുക.

അതിനപ്പുറത്തേയ്ക്കു ശക്തമായ പ്രതികരണത്തിനു തയ്യാറാവുന്നവർ അടിച്ചമർത്തപ്പെടുന്നു. അത്തരക്കാർക്കു ജീവൻ നഷ്ടപ്പെടുന്നു. വിയോജിപ്പുകളോടുള്ള അസഹിഷ്ണുത എല്ലാ സീമകളും അതിലംഘിച്ചു രാക്ഷസരൂപം പുണ്ടു തിമിർത്താടുന്നതാണ് വർത്തമാനകാലത്തെ ദുര്യോഗം. യഥാർത്ഥത്തിൽ വിയോജിക്കാനും വ്യത്യസ്ത അഭിപ്രായം പ്രകടിപ്പിക്കാനുമുള്ള സ്വാതന്ത്ര്യമാണു ജനാധിപത്യത്തിന്റെ കാതൽ. ആ പൗരാവകാശം ഇന്ത്യൻ ഭരണഘടന അരക്കിട്ടുറപ്പിച്ചിട്ടുമുണ്ട്. പക്ഷേ, ജനാധിപത്യത്തെ ഭയാധിപത്യമാക്കി അടക്കി വാഴാൻ ആഗ്രഹിക്കുന്നവർക്കു എന്തു ഭരണഘടനാ ബാദ്ധ്യത! സ്വതന്ത്രമായ ചിന്തയും ബുദ്ധിയുമൊക്കെ പണയപ്പെടുത്തി വിധേയപ്പെട്ടു ജീവിച്ചുകൊള്ളണമെന്നാണു അവരുടെ ഉഗ്രശാസന. അനുസരിക്കാത്തവരൊക്കെ അനുഭവിക്കേണ്ടി വരും.

ചിന്തകരും ബുദ്ധിജീവികളും മാധ്യമപ്രവർത്തകരും രാഷ്ട്രീയ എതിരാളികളും എന്തിനു സാമാന്യ വ്യക്തികൾക്കു പോലും ഇതിൽ നിന്നു മോചനമില്ല. എം.എം. കൽബുർഗിയും ഗൗരി ലങ്കേഷും നരേന്ദ്ര ദബോൽകറും ഒക്കെ അസഹിഷ്ണുതയുടെ കത്തിമുനയിൽ ജീവൻ വെടിയേണ്ടി വന്ന പ്രമുഖരിൽ ചിലർ. വീട്ടിൽ ബീഫ് സൂക്ഷിച്ചു എന്നാരോപിച്ചു ക്രൂരമായി തല്ലിക്കൊന്ന മുഹമ്മദ് അഖ്ലാഖും പശുവിനെ കടത്തി എന്നാരോപിച്ചു കൊന്ന ഷേഖ് നയീമും കീഴ്ജാതിക്കാരനായതുകൊണ്ടു നവരാത്രി ആഘോഷത്തിൽ പങ്കെടുത്തതിനു കൊല്ലപ്പെട്ട 21 കാരനായ ജയേഷ് സോളങ്കിയുമൊക്കെ ഭയാധിപത്യ സൃഷ്ടിയുടെ ഇരകൾ. കൂട്ടബലാൽസംഗം ചെയ്തുകൊന്ന ജമ്മുകാശ്മീരിലെ 8 വയസ്സുകാരിയായ ആസിഫ ബാനു എന്നും നമ്മെ കുത്തിനോവിക്കുന്ന ഓർമ്മായാണ്. ഇതു ആവർത്തിച്ചുകൊണ്ടിരിക്കുന്നു. ഏറ്റവും ഒടുവിൽ യു.പി. യിൽ നിന്നും വന്ന വാർത്ത അക്രമികൾ ബലാൽസംഗം ചെയ്തു കൊന്ന കുട്ടിയുടെ കണ്ണു ചൂഴ്ന്നു എടുക്കുകയും നാവു മുറിച്ചെടുക്കുകയും ചെയ്തു എന്നാണ്. പ്രതിരോധത്തിനുള്ള ശിക്ഷ.

ഉത്തർപ്രദേശിലെ പ്രാദേശിക പത്രപ്രവർത്തകനായ വിക്രം ജോഷിയുടെ കൊല മാധ്യമ പ്രവർത്തകർക്കെതിരായ ആക്രണത്തിലെ ഒടുവിലത്തെ ഉദാഹരണം. ഇതിനൊക്കെപ്പുറമേയാണു സാമൂഹ്യമാധ്യമങ്ങൾ വഴിയുള്ള ഭീഷണിയും അസഭ്യവർഷവും. കേന്ദ്രത്തിലും സംസ്ഥാനങ്ങളിലും അതു സ്പോൺസേർഡ് പ്രോഗ്രാമായി അരങ്ങു തകർക്കുന്നു. നടപടിയെടുക്കേണ്ടവർ നിശബ്ദരാവുന്നു. ജനങ്ങളുടെ ജീവനും സ്വത്തിനും സംരക്ഷണം നൽകുകയെന്ന ഇന്ത്യൻ ഭരണഘടന ഒരു തെരഞ്ഞെടുക്കപ്പെടുന്ന സർക്കാരിൽ നിക്ഷിപ്തമാക്കിയിട്ടുള്ള പ്രാഥമിക ഉത്തരവാദിത്വം, നിർവ്വഹണമില്ലാതെ നോക്കുകുത്തിയാവുന്നു. ജനാധിപത്യത്തിന്റെ പുതിയ പ്രയോഗമുറകൾ!

ജനാധിപത്യമെന്നതു തെരഞ്ഞെടുക്കപ്പെടുന്ന ഭരണാധികാരികളുടെ സ്വേച്ഛാധിപത്യമോ ഏകാധിപത്യമോ ആയി മാറിയിരിക്കുന്നു. തെരഞ്ഞെടുപ്പുപോലും യഥാർത്ഥ ജനവിധി പ്രതിഫലിക്കാത്ത വിധം തങ്ങൾക്കനുകൂലമായി 'മാനേജ്' ചെയ്യപ്പെടുന്നു. അതിനുവേണ്ടി ഏതു ഹീനമാർഗ്ഗവും അവലംബിക്കുന്നു. ഒടുവിൽ വോൾസ്ട്രീറ്റ് ജേർണൽ വെളിപ്പെടുത്തിയ ഫെയ്സ്ബുക്ക് വിവാദം അതിന്റെ ഉദാഹരണം. വർഗ്ഗീയ വിദ്വേഷ പ്രചരണത്തിനു ഫെയ്സ്ബുക്ക് ഉപയോഗിക്കുന്നു എന്നതാണ് പ്രശ്നം. വർഗ്ഗീയ വിദ്വേഷ ഉള്ളടക്കത്തിന്റെ കാര്യത്തിൽ സ്വന്തം മാനദണ്ഡം പോലും പാലിക്കാനോ നടപടിയെടുക്കുവാനോ ഫെയ്സ്ബുക്ക് തയ്യാറാവുന്നില്ല എന്നത് ഞെട്ടിപ്പിക്കുന്നു. തെരഞ്ഞെടുപ്പു ബോണ്ടുകളും മറ്റും വഴി ലഭിക്കുന്ന വൻ സമ്പത്ത് സാമൂഹിക മാധ്യമങ്ങളെ സ്വാധീനത്തിലാക്കാൻ ഉപയോഗിക്കുന്നു.

തെരഞ്ഞെടുക്കപ്പെട്ട നിയമസഭകളെ എങ്ങനെയാണ് കൈകാര്യം ചെയ്തുകൊണ്ടിരിക്കുന്നതെന്നും നാം കണ്ടു. കർണാടക, മഹാരാഷ്ട്ര, മദ്ധ്യപ്രദേശ്, രാജസ്ഥാൻ ഇതൊക്കെ സമീപകാല സാക്ഷ്യങ്ങൾ. സാമാജികരെ വിലയ്ക്കെടുക്കുകയാണ്. കൈമാറിയതും ഓഫർ ചെയ്യപ്പെട്ടതുമായ കോടികളുടെ കഥകൾ നാം കേട്ട് തഴമ്പിച്ചുകഴിഞ്ഞിരിക്കുന്നു.

ജനാധിപത്യത്തെ പണം കൊടുത്ത് വാങ്ങാൻ കഴിയുന്ന ഒരു 'കമ്മോഡിറ്റിയായി' അത്തരക്കാർ അധഃപ്പതിപ്പിച്ചിരിക്കുന്നു. വിലപറയാൻ കഴിയുന്ന കോടികൾ അവരിലേക്ക് ഒഴുകിയെത്തുന്നതുകൊണ്ട് അവരുടെ ജനാധിപത്യം പണാധിപത്യമായി മാറുന്നു. ഒരുളുപ്പുമില്ലാത്തെ ആ ക്രയവിക്രയം നടത്തപ്പെടുന്നു. എങ്ങനെയായാലെന്താ എതിരാളികളോ എതിർശബ്ദങ്ങളോ ഇല്ലാതെ വിധേയപ്പട സൃഷ്ടിച്ച് അടക്കിവാഴുന്നതാണല്ലോ അവരുടെ ഫിലോസഫി. കൂറുമാറ്റ നിരോധന നിയമം നിലവിലുള്ള രാജ്യത്താണിതെന്നോർക്കണം. എന്നിട്ടും ഇതൊക്കെ ആവർത്തിക്കപ്പെടുന്നു എന്നതാണ് നമ്മുടെ ദുര്യോഗം. പർച്ചേസ് ചെയ്യപ്പെടാൻ പറ്റുന്ന കമ്മോഡിറ്റിയല്ലാ, ജനങ്ങൾ ശീലിക്കുന്ന പ്രാക്ടീസാണ് ജനാധിപത്യമെന്ന് എന്നാണോ ഇക്കൂട്ടർ തിരിച്ചറിയുക.

ഇത്തരം പശ്ചാത്തലത്തിൽ സാധാരണക്കാരന്റെ അവസാന അത്താണിയാവേണ്ട സുപ്രീംകോടതിയുടെ നിസംഗതയാണ് ജസ്റ്റീസ് ഏ.പി. ഷാ വരച്ചുകാട്ടിയത്. അദ്ദേഹം സൂചിപ്പിച്ച കേസുകൾക്കു പുറത്ത് ഓരോ ദിവസം കഴിയുന്തോറും ആ പട്ടിക നീളുന്നു. ഒടുവിൽ പി.എം. കെയേഴ്സ് ഫണ്ട് കേസിലെ വിധിയും വിധേയത്വ പ്രഖ്യാപനമായി മാറുന്നു. വിധിന്യായത്തിലെ സാങ്കേതികത്വമെന്തുതന്നെയായാലും ഭരണഘടനാ സ്ഥാപനമായ കംട്രോളർ ആന്റ് ഓഡിറ്റർ ജനറലിന്റെ പരിശോധന വേണ്ടാ, വിവരാവകാശ നിയമപ്രകാരം വിവരങ്ങൾ നൽകേണ്ട എന്നൊക്കെ പറയുമ്പോൾ നിയന്ത്രണാധിപത്യത്തോട് സമരസപ്പെടുന്നതായാണ് തോന്നുക. ഇത് ഇന്ത്യൻ പ്രധാനമന്ത്രിയുടെ ഫണ്ടാണ്. അതുകൊണ്ടാണ് വൻ തുക സംഭാവനയായി ലഭിക്കുന്നത്. അതിന്റെ വരവും ചിലവും സുതാര്യമായിരിക്കണം. ജനങ്ങളോടുള്ള ആ അക്കൗണ്ടബിലിറ്റി പാലിക്കാൻ പ്രധാനമന്ത്രിക്കു ബാധ്യതയുണ്ട്. അല്ലാതെവന്നാൽ അതു നിർദ്ദേശിക്കാൻ സുപ്രീം കോടതിക്കുമാവണം.

അതിനേക്കാൾ ഭയപ്പെടുത്തുന്നത് വിമർശനങ്ങളോടുള്ള അസഹിഷ്ണുത അവിടേയും മറനീക്കി പുറത്തുവരുന്നു എന്നുള്ളതാണ്. അഡ്വ. പ്രശാന്ത് ഭൂഷണെതിരായ നടപടി അതാണു വെളിവാക്കുന്നത്.

അവസാന കോട്ടയും ദുർബലപ്പെട്ടാൽ പിന്നെ നമുക്ക് എന്താശ്രയമാണുള്ളത്. ആ പ്രതീക്ഷയ്ക്കും ഔന്നിത്യത്തിനും ഇടിവു തട്ടരുത്. അവിടേയും സഹിഷ്ണുത കൈമോശം വന്നാൽ ആ ശക്തിസങ്കൽപ്പം വിരൂപമാവും. ജനാധിപത്യത്തിലൂടെ തെരഞ്ഞെടുക്കപ്പെട്ടിട്ട്, ഭരണഘടന തൊട്ടു സത്യപ്രതിജ്ഞ ചെയ്യുന്ന ഭരണാധികാരികൾ ഭരണഘടനാ സ്ഥാപനങ്ങളെ നോക്കുകുത്തിയാക്കുന്ന വൈരുദ്ധ്യമാണ് ഇന്നു നാം കാണുന്നത്. കേന്ദ്ര വിജിലൻസ് കമ്മീഷനും വിവരാവകാശ കമ്മീഷനും തെരഞ്ഞെടുപ്പു കമ്മീഷനുമൊക്കെ ഇന്നു ആത്മാവ് നഷ്ടപ്പെട്ട അസ്ഥിപഞ്ജരങ്ങളായി തരംതാണിരിക്കുന്നു. തിരുവായ്ക്ക് എതിർവായില്ലാത്ത സ്ഥിതി. അധികാര ദുർവിനിയോഗം തടയാൻ ചുമതലപ്പെട്ട സ്വതന്ത്ര സ്ഥാപനങ്ങളാണിതെന്നോർക്കണം. തങ്ങൾ അപഥസഞ്ചാരം നടത്തുന്നു എന്ന് ഭരണാധികാരികൾക്ക് ഉറപ്പുള്ളതുകൊണ്ടാണ് അവിടെ വടിയെടുക്കേണ്ട ഈ സ്ഥാപനങ്ങളെതന്നെ വന്ധ്യംകരിച്ചിരിക്കുന്നത്.

ഇതെല്ലാം നമ്മുടെ ജനാധിപത്യ, ഭരണഘടനാ സങ്കൽപ്പങ്ങൾക്ക് ഘടകവിരുദ്ധമാണ്. ഇതു ജനാധിപത്യത്തിന്റെ സഞ്ചാരപഥമല്ലാ; മറിച്ച് ഏകാധിപത്യത്തിന്റെ സീൽക്കാരങ്ങളാണ്. അതു തിരിച്ചറിഞ്ഞ് ചെറുക്കാൻ നമുക്കാവണം. ജനാധിപത്യത്തിന്റെ സത്ത നഷ്ടപ്പെടുത്തി ജീവിക്കാൻ ഇന്ത്യൻ ജനതയ്ക്കാവില്ല. അത്തരം പ്രതിസന്ധിയും ഭീഷണിയും പാരമ്യത്തിലെത്തിയ ഘട്ടങ്ങളിലെല്ലാം അതിനെ കടപുഴക്കിയെറിഞ്ഞ ചരിത്രമാണ് ഇന്ത്യയ്ക്കുള്ളത്.

പെരിയ ഇരട്ടക്കൊല: സംഭവ ബഹുലം, ഈ നാൾവഴി

ദീപു മറ്റപ്പിള്ളി

സംഭവബഹുലമാണ് കേരളം ഞെട്ടിയ പെരിയ ഇരട്ടക്കൊലപാതക കേസിന്റെ നാൾ വഴികൾ. സിപിഎം ലോക്കൽ കമ്മിറ്റിയംഗം അടക്കം ഏഴ് സിപിഎം പ്രവർത്തകരാണു കൃപേഷ് (19), ശരത് ലാൽ (23) എന്നീ യൂത്ത് കോൺഗ്രസ് പ്രവർത്തകരുടെ കൊലപാതകത്തിലെ പ്രതികൾ.

കൊലപാതകവുമായി ബന്ധപ്പെട്ട് സിപിഎം പെരിയ ലോക്കൽ കമ്മിറ്റിയംഗമായിരുന്ന കല്ല്യോട്ട് ഏച്ചിലടുക്കത്തെ എ. പീതാംബരൻ (45), ഏച്ചിലടുക്കത്തെ സി.ജെ. സജി എന്ന സജി ജോർജ് (40), തളിപ്പറമ്പ് ചപ്പാരപ്പടവ് സ്വദേശിയും തെങ്ങുകയറ്റ തൊഴിലാളിയുമായ ഏച്ചിലടുക്കത്തെ കെ.എം. സുരേഷ് (27), ഓട്ടോ ഡ്രൈവർ ഏച്ചിലടുക്കത്തെ കെ. അനിൽകുമാർ (35), കല്ല്യോട്ടെ ജി. ഗിജിൻ (26), ജീപ്പ് ഡ്രൈവർ കല്ല്യോട്ടെ ആർ. ശ്രീരാഗ് എന്ന കുട്ടു (22), കുണ്ടംകുഴി മലാങ്കോട്ടെ എ. അശ്വിൻ (18), പാക്കം വെളുത്തോളിയിലെ എ. സുബീഷ് (29), തന്നിത്തോട്ടെ എം. മുരളി (36), ടി. രഞ്ജിത് (46), പ്രദീപ് എന്ന കുട്ടൻ (42), അലക്കോട്ടെ ബി. മണികണ്ഠൻ, സിപിഎം പെരിയ ലോക്കൽ സെക്രട്ടറി എൻ. ബാലകൃഷ്ണൻ, സിപിഎം ഉദുമ ഏരിയ സെക്രട്ടറി കെ. മണികണ്ഠൻ എന്നിവരെയാണ് ക്രൈംബ്രാഞ്ച് അറസ്റ്റ് ചെയ്തിരുന്നത്.

ഖജനാവിൽ നിന്ന് ലക്ഷങ്ങൾ മുടക്കിയാണ് പ്രതികളെ രക്ഷിക്കാൻ ഡൽഹിയിൽനിന്ന് സംസ്ഥാന സർക്കാർ അഭിഭാഷകൻ ഇറക്കിയത്. 2019 സെപ്റ്റംബർ 30നായിരുന്നു കേസ് ഹൈക്കോടതിക്ക് വിട്ടത്. സംസ്ഥാന പൊലീസിന്റെ അന്വേഷണവും എഫ്ഐആറും വിലയിരുത്തിയ ഹൈക്കോടതി പൊലീസിനേയും കേസ് അന്വേഷിച്ച രീതിയേയും നിശിതമായി വിമർശിച്ചതും കുറ്റപത്രം റദ്ദാക്കി കേസ് സിബിഐക്ക് വിടാൻ ആവശ്യപ്പെട്ടതും സർക്കാരിനേറ്റ പ്രധാന തിരിച്ചടിയായി. പക്ഷെ സിംഗിൾ ബെഞ്ചിന്റെ ഉത്തരവിനെതിരേ ഡിവിഷൻ

*പെരിയ ഇരട്ടക്കൊലകേസിൽ സിബിഐ അന്വേഷണം തുടരാം എന്ന ഉത്തരവിനെ ഏറെ വികാരപരമായാണ് കൃ

ഐടിഐകളെ മികവിന്റെ കേന്ദ്രങ്ങളാക്കും: മന്ത്രി ടി.പി. രാമകൃഷ്ണൻ

തിരുവനന്തപുരം: വിദ്യാർഥികൾക്ക് സാങ്കേതിക പരിജ്ഞാനവും നൈപുണ്യശേഷിയും ഉറപ്പാക്കി സംസ്ഥാനത്തെ ഐടിഐകളെ മികവിന്റെ കേന്ദ്രങ്ങളാക്കുമെന്ന് മന്ത്രി ടി.പി. രാമകൃഷ്ണൻ. തിരുവനന്തപുരം ചാക്ക ഗവ. ഐടിഐ അന്താരാഷ്ട്ര നിലവാരത്തിലേക്ക് ഉയർത്തുന്നതിനുള്ള നിർമാണ പ്രവർത്തനങ്ങളുടെ ഉദ്ഘാടനം ഓൺലൈൻ വഴി നിർവഹിക്കുകയായിരുന്നു മന്ത്രി.

നിലവിൽ 25 ട്രേഡുകളിലായി 250 പെൺകുട്ടികൾ ഉൾപ്പെടെ 1,754 ട്രെയ്നികൾ ചാക്ക ഐടിഐയിലുണ്ട്. മൂന്ന് ഘട്ടങ്ങളിലായാണ് ഐടിഐ അന്താരാഷ്ട്ര തലത്തിലേക്ക് ഉയർത്തുന്ന പദ്ധതി നടപ്പാക്കുന്നത്. ആദ്യഘട്ടത്തിൽ 5,23,58,914 രൂപയുടെ പ്രവൃത്തികളാണ് നടക്കുക. നിർമാണ പ്രവർത്തനങ്ങളും തുടർന്നുള്ള പ്രവത്തികളും സമയബന്ധിതമായി പൂർത്തീകരിക്കാൻ ബന്ധപ്പെട്ടവർ ശ്രദ്ധിക്കണമെന്നും മന്ത്രി നിർദേശിച്ചു.

സംസ്ഥാനത്തെ 12 ഐടിഐകളാണ് ആദ്യഘട്ടത്തിൽ അന്താരാഷ്ട്ര നിലവാരത്തിലേക്ക് ഉയർത്തുന്നത്. ചാക്ക, കോഴിക്കോട് ഐടിഐകൾ സർക്കാർ പദ്ധതിവിഹിതം ഉപയോഗിച്ചും ധനുവച്ചപുരം, മലമ്പുഴ, കൊയിലാണ്ടി, കൊല്ലം ചന്ദനത്തോപ്പ്, ചെങ്ങന്നൂർ, ഏറ്റുമാനൂർ, കട്ടപ്പന, ചാലക്കുടി, കണ്ണൂർ, കയ്യൂർ ഐടിഐകൾ കിഫ്ബി ധനസഹായത്തോടെയുമാണ് അന്താരാഷ്ട്ര നിലവാരത്തിലേക്ക് ഉയർത്തുന്നത്. ഘട്ടംഘട്ടമായി സംസ്ഥാനത്തെ 97 സർക്കാർ ഐടിഐകളും ഈ നിലവാരത്തിലേക്ക് എത്തിക്കാനാണ് സർക്കാർ ഉദ്ദേശിക്കുന്നത്.

ഐടിഐകളും വ്യവസായ സ്ഥാപനങ്ങളുമായി ബന്ധമുണ്ടാക്കി പ്ലേസ്മെന്റ് സെല്ലുകളും സംരംഭകത്വവികസന ക്ലബ്ബുകളും സജീവമാക്കുന്നതിലൂടെ വഴി വിദ്യാർഥികൾക്ക് തൊഴിലവസരങ്ങൾ സൃഷ്ടിക്കാൻ സർക്കാർ വഴിയൊരുക്കിയിട്ടുണ്ട്. ഇവർക്ക് സർക്കാർ- സ്വകാര്യ മേഖലകളിലെ തൊഴിൽ സാധ്യതകൾ ഉപയോഗപ്പെടുത്താൻ ജോബ്ഫെയറുകളും സംഘടിപ്പിക്കുന്നു. ഓൺ ദ ജോബ് ട്രെയിനിങ്ങിനായി വിവിധ വ്യവസായശാലകളുമായി ചാക്ക ഐടിഐ ധാരണാപത്രത്തിൽ ഏർപ്പെട്ടിട്ടുണ്ട്. ഐടിഐയിലെ എല്ലാ ട്രെയ്നികൾക്കും പോഷാകാഹാര പദ്ധതി നടപ്പാക്കിയിട്ടുണ്ട്. ഐടിഐ ട്രെയ്നികളുടെ സാങ്കേതിക പരിജ്ഞാനവും നൈപുണ്യശേഷിയും കേരള

ത്തിന്റെ പുരോഗതിക്കു മുതൽക്കൂട്ടാക്കുന്നതിന് നടപടിയെടുക്കും. തദ്ദേശ സ്ഥാപനങ്ങളുമായി സഹകരിച്ച് പ്രാദേശിക വികസനത്തിലും ഐടിഐ ട്രെയ്നികൾ പങ്കാളികളാകണമെന്ന് മന്ത്രി നിർദേശിച്ചു.

ചടങ്ങിൽ വി.എസ്. ശിവകുമാർ എംഎൽഎ അധ്യക്ഷനായിരുന്നു. മേയർ കെ. ശ്രീകുമാർ ശിലാഫലകം അനാച്ഛാദനം ചെയ്തു. എംപ്ലോയ്മെന്റ്- വ്യാവസായിക പരിശീലന വകുപ്പ് ഡയറക്ടർ എസ്. ചന്ദ്രശേഖർ , അഡീഷണൽ ഡയറക്ടർ (ട്രെയിനിങ്) ബി. ജസ്റ്റിൻ രാജ്, ചാക്ക ഐടിഐ പ്രിൻസിപ്പൽ എ. ഷമ്മി ബേക്കർ എന്നിവർ സംബന്ധിച്ചു.

കരിപ്പൂർ ദുരന്തം: നഷ്ടപരിഹാരം നൽകിത്തുടങ്ങി

കൊച്ചി: കരിപ്പൂർ വിമാനാപകടത്തിൽ മരിച്ചവരുടെ ബന്ധുക്കൾക്കും പരിക്കേറ്റവർക്കും എയർ ഇന്ത്യയുടെ അടിയന്തര ഇടക്കാല നഷ്ടപരിഹാരം. മരിച്ചവരിൽ പന്ത്രണ്ട് വയസിന് മുകളിലുള്ളവർക്ക് 10 ലക്ഷംരൂപയും അതിന് താഴെയുള്ളവർക്ക് അഞ്ചുലക്ഷവുമാണ് നൽകുക. പരിക്കേറ്റവർക്കാണ് ആദ്യഘട്ട നഷ്ടപരിഹാരം നൽകുക. ഇതിനകം 55പേർക്ക് തുക അക്കൗണ്ടിലേക്ക് കൈമാറിയിട്ടുണ്ട്. മരിച്ചവരുടെ അനന്തരാവകാശികളുടെ കാര്യത്തിൽ ഔദ്യോഗിക തീരുമാനമുണ്ടാകുന്ന മുറയ്ക്കായിരിക്കും ഇടക്കാല നഷ്ടപരിഹാരം നൽകുക.

അപകടത്തിൽ മരിച്ചവരുടെ ആശ്രിതർക്ക് സംസ്ഥാന സർക്കാർ പത്തുലക്ഷം രൂപ നഷ്ടപരിഹാരം പ്രഖ്യാപിച്ചിരുന്നു. ഇൻഷ്വറൻസ് തുകയ്ക്ക് പുറമേയാണിത്. പൂർണ നഷ്ടപരിഹാരം വൈകുമെന്നതിനാൽ കേന്ദ്ര നിർദേശപ്രകാരം ഇടക്കാല നഷ്ടപരിഹാരം വേഗത്തിലാക്കുകയായിരുന്നു.

പ്രത്യേക വാട്സാപ്പ് നമ്പറിലൂടെ പരിക്കേറ്റവരുടെ ബാങ്ക് അക്കൗണ്ട്, തിരിച്ചറിയൽ രേഖകൾ ശേഖരിച്ചാണ് തുക കൈമാറിയത്. യാത്രക്കാർ നൽകിയ വിലാസത്തിൽ നിന്നാണ് ബന്ധുക്കളെ കണ്ടെത്തുന്നത്. പരിക്കേറ്റവർക്കുള്ള നഷ്ടപരിഹാരം ഓണത്തിനു മുമ്പു പൂർണമായും നൽകാനാണ് ലക്ഷ്യമിടുന്നത്.

ഈ മാസം ഏഴിനാണ് എയർ ഇന്ത്യ എക്സ്പ്രസിന്റെ ബോയിങ് 737 വിമാനം അപകടത്തിൽപ്പെട്ടത്. ഇതുവരെ 21 പേരാണ് മരിച്ചത്. മരിച്ച നാലുകുട്ടികൾ 12 വയസിന് താഴെയുള്ളവരാണ്. പരിക്കേറ്റവരിൽ 25 പേർ ഇപ്പോഴും ആശുപത്രിയിലാണ്. ഇവരുടെ എല്ലാ ചികിത്സാച്ചെലവുകളും വഹിക്കുന്നത് എയർ ഇന്ത്യയാണ്.

പ്രശാന്ത് ഭൂഷണ് പിന്തുണയുമായി പ്രമേയം

കൊച്ചി: സുപ്രീം കോടതിയിലെ മുതിർന്ന അഭിഭാഷകൻ പ്രശാന്ത് ഭൂഷൺ നേരിടുന്ന ശിക്ഷണ നടപടികളിൽ ധാർമിക പിന്തുണ പ്രഖ്യാപിച്ചുകൊണ്ടുള്ള പ്രമേയം കേരള ഹൈക്കോടതി അഭിഭാഷക അസോസിയേഷൻ ജനറൽ ബോഡി യോഗം പാസാക്കി. കോടതിയലക്ഷ്യ നിയമത്തിൽ കാലോചിത മാറ്റങ്ങൾ വരുത്തണമെന്നും വിധിയിൽ അന്തർകോടതി അപ്പീൽ അനുവദിക്കണമെന്നും യോഗം ആവശ്യപ്പെട്ടു.

ഐഎഎൽ ഹൈക്കോടതി യൂണിറ്റ് പ്രസിഡന്റ് അഡ്വ. വി. രാജേന്ദ്രൻ പെരുമ്പാവൂർ അവതരിപ്പിച്ച പ്രമേയം ഭേദഗതികളോടെയാണ് പാസാക്കിയത്. ഐഎഎൽ ഹൈക്കോടതി യൂണിറ്റാണ് പ്രമേയ അവതരണത്തിന് മുൻകൈ എടുത്തത്. അഡ്വ.പി.എ.അസീസും മറ്റ് 61 പേരും ചേർന്ന് അവതരണാനുമതി തേടി.

ദേശീയ സെക്രട്ടറി അഡ്വ. എ. ജയശങ്കർ, അഡീ. അഡ്വക്കറ്റ് ജനറൽ രഞ്ജിത് തമ്പാൻ, ദേശീയ നിർവാഹക സമിതിയംഗം അഡ്വ. പി.എ. അസിസ്, യൂണിറ്റ് വൈസ് പ്രസിഡന്റ് അഡ്വ. മോളി ജേക്കബ്, സീനിയർ അഭിഭാഷകരായ എം. ആർ. രാജേന്ദ്രൻ, ജോർജ് പൂന്തോട്ടം, കൃഷ്ണനുണ്ണി, അഡ്വ. ലത തങ്കപ്പൻ, അഡ്വ. മുഹമ്മദ് ഷാ തുടങ്ങിയവർ പ്രമേയത്തെ അനുകൂലിച്ച് ചർച്ചയിൽ പങ്കെടുത്തു.

ഭൂരിപക്ഷ വോട്ടിന്റെ അടിസ്ഥാനത്തിലാണ് പ്രമേയം പാസായത്. അഡ്വ. അസോസിയേഷൻ പ്രസിഡന്റ് അഡ്വ. ലക്ഷ്മി നാരായണൻ അധ്യക്ഷത വഹിച്ചു. വൈസ് പ്രസിഡന്റ് അഡ്വ എം. ഹരിരാജ് സ്വാഗതം പറഞ്ഞു.

സ്വർണക്കടത്ത്: 15 പ്രതികളുടെ റിമാൻഡ് നീട്ടി

കൊച്ചി: സ്വർണക്കടത്ത് കേസിലെ 15 പ്രതികളുടെ റിമാൻഡ് കാലാവധി സെപ്റ്റംബർ എട്ട് വരെ നീട്ടി. കസ്റ്റംസ് രജിസ്റ്റർ ചെയ്ത കേസിലാണ് സ്വപ്ന, സരിത്, സന്ദീപ് നായർ അടക്കമുള്ള പ്രതികളുടെ റിമാൻഡ് നീട്ടിയത്. സാമ്പത്തിക കുറ്റകൃത്യങ്ങൾക്കായുള്ള കൊച്ചിയിലെ പ്രത്യേക കോടതിയാണ് റിമാൻഡ് കാലാവധി നീട്ടിയത്. പ്രതികളെ വീഡിയോ കോൺഫറൻസ് വഴിയാണ് കോടതിയിൽ ഹാജരാക്കിയത്. പ്രതികൾക്ക് ജാമ്യം അനുവദിച്ചാൽ സാക്ഷികളെ സ്വാധീനിക്കാനും തെളിവ് നശിപ്പിക്കാനും സാധ്യതയുണ്ടെന്ന് കസ്റ്റംസ് കോടതിയിൽ വ്യക്തമാക്കി.

വിജിലൻസ് അന്വേഷണ ഹർജിയിൽ നോട്ടീസ്

കൊച്ചി: മോൻസ് ജോസഫ് എംഎൽഎ പ്രസിഡന്റായ ഓൾ കേരള ഗവൺമെന്റ് കോൺട്രാക്റ്റേഴ്സ് അസോസിയേഷന്റെ അമ്പത് ലക്ഷം രൂപ ഭാരവാഹികൾ തിരിമറി നടത്തിയെന്നാരോപിക്കുന്ന ഹർജിയിൽ എതിർകക്ഷികൾക്ക് ഹൈക്കോടതി നോട്ടീസ് അയച്ചു. കൊല്ലം പടപ്പക്കര മുളവനയിൽ എം.വൈ.സോളമൻ നൽകിയ കേസിൽ അസോസിയേഷന്റെ ഭാരവാഹികളെക്കൂടാതെ വിജിലൻസ് ഡയറക്ടറും തിരുവനന്തപുരം പൊലീസ് കമ്മീഷണറും എതിർകക്ഷികളാണ്.

വിശദമായ വിജിലൻസ് അന്വേഷണം നടത്തുവാനും റീസീവറേയും റിട്ടേണിങ് ഓഫീസറേയും നിയമിക്കുന്നതിനും വേണ്ടിയാണ് ഹർജി.

പി.ടി. തോമസ് ഗവർണർക്ക് കത്ത് നൽകി

തിരുവനന്തപുരം: സംസ്ഥാനത്തെ ഒന്നര ലക്ഷം കർഷകരിൽ നിന്നുള്ള നെല്ലു സംഭരണത്തിൽ പ്രതിവർഷം 73 കോടി രൂപയുടെ അഴിമതി നടക്കുന്നതിനെക്കുറിച്ച് അന്വേഷണം ആവശ്യപ്പെട്ട് പി.ടി. തോമസ് എംഎൽഎ ഗവർണർ ആരിഫ് മുഹമ്മദ്ഖാന് കത്തുനൽകി. നിയമസഭയിൽ അവിശ്വാസ പ്രമേയ നോട്ടീസ് ചർച്ചയ്ക്കിടെ ഈ അഴിമതി ഉന്നയിച്ചെങ്കിലും അതിന് മറുപടി നൽകാൻ മുഖ്യമന്ത്രി തയാറായില്ലെന്നും ഈ പശ്ചാത്തലത്തിൽ ഗവർണറുടെ ഇടപെടൽ അനിവാര്യമാണെന്നും പി.ടി. തോമസ് കത്തിൽ ചൂണ്ടിക്കാട്ടി.

കോഴിക്കോട് രാമകൃഷ്ണ സേവാശ്രമം സഹായം തേടുന്നു

കോഴിക്കോട്: ശ്രീരാമകൃഷ്ണ മഠത്തിന്റെയും രാമകൃഷ്ണ സേവാശ്രമത്തിന്റെയും കോഴിക്കോട്ടെ ശാഖയായ രാമകൃഷ്ണ മിഷൻ സേവാശ്രമത്തിലെ സ്കൂളിനും പോളിക്ലിനിക്കിനും തുടർ പ്രവർത്തനങ്ങൾക്കായി സുമനസുകളിൽ നിന്നു സഹായം തേടുന്നു.

തീർത്തും സാധാരണക്കാരായ മൂവായിരത്തിലേറെ കുട്ടികൾ പഠിക്കുന്ന ഹയർ സെക്കൻഡറി സ്കൂളിന്റെ കെട്ടിടങ്ങൾ അടക്കമുള്ളവയുടെ പുനരുദ്ധാരണ പ്രവർത്തനങ്ങൾ അനിവാര്യമായ ഘട്ടത്തിലാണിപ്പോൾ. സാധാരണക്കാർക്കു ചുരുങ്ങിയ ചെലവിൽ ചികിത്സ നൽകുന്ന പോളിക്ലിനിക്കും പ്രതിസന്ധിയിലാണ്. ഡന്റൽ, പാത്തോളജി, ഇഎൻടി, ജനറൽ മെഡിസിൻ, ഫിസിയോതെറാപ്പി, പീഡിയാട്രിക് ചികിത്സകളാണ് ഇവിടെ നടത്തിവരുന്നത്.

ഇവയുടെ നിലനിൽപ്പിനും പുനരുദ്ധാരണത്തിനും തുടർ നടത്തിപ്പിനുമായി പൊതുജനങ്ങളിൽ നിന്ന് ഉദാരമായ സംഭാവന ലഭിക്കേണ്ടതുണ്ടെന്നു കോഴിക്കോട് രാമകൃഷ്ണ സേവാശ്രമം സെക്രട്ടറി സ്വാമി നരസിംഹാനന്ദ അഭ്യർഥിച്ചു. എല്ലാ സംഭാവനകളും 1961ലെ ആദായ നികുതി ആക്റ്റ് 80ജി പ്രകാരം നികുതിയിൽ നിന്ന് ഒഴിവാക്കിയിട്ടുണ്ട്.

Name of the Account:
Ramakrishna Mission Sevashrama
Bank: State Bank of India
Branch: Kallai, Kozhikode
Account Number: 10261949274
IFSC: SBIN0002252

സംഭാവനകൾ Ramakrishna Mission Sevashrama എന്ന പേരിൽ ചെക്കായും അയയ്ക്കാം. തുടർന്ന് kozhikode@rkmm.org എന്ന വിലാസത്തിൽ പൂർണ വിലാസവും PAN നമ്പരും നൽകണം.

ലൈഫ് മിഷൻ ഫ്ലാറ്റ്: മനുഷ്യാവകാശ കമ്മിഷൻ കേസെടുത്തു

വടക്കാഞ്ചേരി: ചട്ടങ്ങളും നിയമങ്ങളും മറികടന്നാണു 140 കുടുംബങ്ങൾക്കായി ലൈഫ് മിഷനു വേണ്ടി ഫ്ലാറ്റുകൾ നിർമിക്കുന്നതെന്നും അവയുടെ ഗുണനിലവാരം നേരിട്ട് പരിശോധിക്കണമെന്നും, ഭൂരഹിതരും ഭവനരഹിതരുമായ കുടുംബങ്ങൾക്ക് സുരക്ഷിതമായും ഭയരഹിതമായും ജീവിക്കാൻ ഒരു വിദഗ്ധ സമിതി രൂപീകരിച്ച് കെട്ടിട സമുച്ചയത്തിന്റെ ഗുണമേന്മ ഉറപ്പുവരുത്തണമെന്നും ആവശ്യപ്പെട്ട് അനിൽ അക്കര എംഎൽഎ നൽകിയ ഹർജി സംസ്ഥാന മനുഷ്യാവകാശ കമ്മീഷൻ കേസെടുത്തു.

വടക്കാഞ്ചേരി നഗരസഭയിൽ ലൈഫ് മിഷൻ 20 കോടി രൂപ സ്പോൺസർഷിപ്പിലൂടെ സമാഹരിച്ച് നാല് ടവറുകളിലായി നിർമാണ പ്രവർത്തനങ്ങൾ പുരോഗമിക്കുന്ന 140 ഫ്ലാറ്റുകളുള്ള ഭവനസമുച്ചയവും ഹെൽത്ത് സെന്ററും യാതൊരു ഗുണനിലവാരമില്ലാത്തതും ഭാവിയിൽ ഈ കുടുംബങ്ങളുടെ ജീവൻ അപകടത്തിലാക്കുന്നതുമാണ്.

ഈ നിർമാണം സംസ്ഥാന സർക്കാരിനു വേണ്ടി ലൈഫ് മിഷനും യുഎഇ റെഡ് ക്രസന്റ് എന്ന ചാരിറ്റി സംഘടനയുമായി ചേർന്നാണ്. കെട്ടിടം നിർമിക്കുന്ന യൂനിടാക്, സെയിൻ വെഞ്ചേഴ്സ് എന്നീ കമ്പനികൾക്ക് പൊതുമരാമത്ത് വകുപ്പിന്റെ കെട്ടിട നിർമാണ ലൈസൻസില്ല. ലൈഫ് മിഷന് ഭവനസമുച്ചയങ്ങൾ നിർമിക്കുന്നതിന് സർക്കാർ ഉത്തരവനുസരിച്ച് പ്രത്യേക മാർഗരേഖകൾ നിഷ്കർഷിച്ചിട്ടുണ്ട്. ഇവിടെ ഇതെല്ലാം പൂർണമായും ലംഘിച്ചാണ് നിർമാണം നടത്തുന്നത്. എംഒയു അനുസരിച്ച് ഏർപ്പെടേണ്ട ഉപകരാർ സർക്കാർ ഉണ്ടാക്കിയിട്ടില്ല. സംസ്ഥാനത്തെ കെട്ടിട നിർമാണ ചട്ടമായ കെഎംബിആർ ഇവിടെ പാലിക്കപ്പെടുന്നില്ല.

ലൈഫ് മിഷൻ ഭവനസമുച്ചയങ്ങൾ നിർമിക്കുന്നതിനായി സർക്കാർ ഉത്തരവനുസരിച്ച് അംഗീകാരമുള്ള പിഎംസിയോ തദ്ദേശസ്വയംഭരണ വകുപ്പോ ആണ് കെട്ടിട്ടങ്ങൾക്ക് പ്ലാൻ, എസ്റ്റിമേറ്റ് എന്നിവ ഉണ്ടാക്കേണ്ടത്. ഈ എസ്റ്റിമേറ്റ് സിഇ റാങ്കിലുള്ള ഉദ്യോഗസ്ഥൻ പരിശോധിച്ച് സാങ്കേതികാനുമതി നൽകണം. എന്നാൽ 140 കുടുംബങ്ങളിലായി ആയിരത്തോളം കുടുംബങ്ങൾക്ക് താമസിക്കാനുള്ള ഒരു ലക്ഷം ചതുരശ്രയടി വരുന്ന ഈ നിർമിതിക്ക് സർക്കാർ അംഗീകാരമുള്ള പ്ലാനോ എസ്റ്റിമേറ്റോ ഇല്ല. സാങ്കേതികാനുമതി ഇല്ലാതെ നിർമാണം കരാർ കമ്പനി നേരിട്ടാണ് മേൽനോട്ടം വഹിക്കുന്നത്.

ഈ കെട്ടിടനിർമാണം യാതൊരു ഗുണനിലവാരമില്ലാത്തതും ഏതു നിമിഷവും തകരാവുന്നതുമാണ്. 2018 ആഗസ്റ്റ് 16 ന് ഉരുൾപ്പൊട്ടലുണ്ടായ കുറാഞ്ചേരിയിൽ നിന്നും നാലു കിലോമീറ്റർ ചുറ്റളവിലുള്ള മലനിരകളിലെ ഒരു കിടങ്ങിലാണ് ഈ പദ്ധതി പ്രദേശം. അതിനാൽ തന്നെ റവന്യു, പരിസ്ഥിതി വകുപ്പിന്റെ പ്രത്യേക അനുമതി നിർമാണത്തിന് ആവശ്യമാണ്. ഈ നിർമിതിക്ക് നിയമാനുസരണം മുൻകൂർ ഫയർ ആൻഡ് സേഫ്റ്റി അനുമതി വാങ്ങിയിട്ടില്ല. ആയിരത്തോളം പേർക്കുള്ള കുടിവെള്ളം ഉറപ്പുവരുത്തിയിട്ടില്ല. പ്രധാന മുനിസിപ്പൽ റോഡിൽ നിന്നും പദ്ധതി പ്രദേശത്തേക്കുള്ള റോഡ് പലയിടത്തും 3.5 മീറ്ററിൽ താഴെയാണ്.

കെട്ടിട നിർമാണം പൊതുമരാമത്ത് വകുപ്പ് നിഷ്കർഷിക്കുന്ന ഗുണനിലവാരത്തിലല്ല. കമ്പി, സിമന്റ്, മണൽ എന്നീ നിർമാണവസ്തുക്കൾ ഗുണനിലവാരമില്ലാത്തതും നിശ്ചിത അളവിലും ഉപയോഗിക്കുന്നില്ല. ഇതോടൊപ്പം നിർമിക്കുന്ന ഹെൽത്ത് സെന്റർ കെട്ടിടത്തിന് ആരോഗ്യവകുപ്പിന്റെ അനുമതിയില്ല. കെഎംബിആർ, ഭൂപതിവ് ചട്ടങ്ങളുടെ ലംഘനം നടത്തി മരം മുറിക്കുകയും, മണ്ണ് ഖനനം നടത്തുകയും ചെയ്തു. അനിൽ അക്കര എംഎൽഎ ഉന്നയിച്ച ഈ വാദങ്ങൾ അംഗീകരിച്ചാണ് മനുഷ്യാവകാശ കമ്മീഷൻ കേസെടുത്തിട്ടുള്ളത്.

രാഹുലിനും സുനിൽ ബേബിക്കും അവാർഡ്

തൃശൂർ: ടി.വി. അച്യുതവാര്യരുടെ സ്മരണാർഥം തൃശൂർ പ്രസ് ക്ലബ് ഏർപ്പെടുത്തിയ ഏഴാമത് അച്യുതവാര്യർ സ്മാരക പുരസ്കാരങ്ങൾക്ക് രാഹുൽ ചന്ദ്രശേഖർ (കേരള കൗമുദി), സുനിൽ ബേബി (മീഡിയവൺ) എന്നിവർ അർഹരായി.

രാഹുൽ ചന്ദ്രശേഖർ ,സുനിൽ ബേബി

10,001 രൂപയും പ്രശസ്തിപത്രവും ഫലകവും പ്രശസ്തിപത്രവും അടങ്ങുന്നതാണ് പുരസ്കാരം. മുതിർന്ന മാധ്യമപ്രവർത്തകൻ സി.എ കൃഷ്ണൻ, ഡോ. കാവുമ്പായി ബാലകൃഷ്ണൻ, ഡോ.സി.എസ് ശങ്കർ എന്നിവരാണ് അവാർഡ് നിശ്ചയിച്ചത്. പുരസ്കാരസമർപ്പണം പിന്നീട്.

പരിസ്ഥിതി സംബന്ധിയായ വാർത്തയ്ക്കാണ് കേരള കൗമുദി കോട്ടയം ബ്യൂറോ ചീഫ് രാഹുൽ ചന്ദ്രശേഖറിന് പുരസ്കാരം. ദൃശ്യമാധ്യമ വിഭാഗത്തിൽ അവാർഡ് നേടിയ സുനിൽ ബേബി മീഡിയവൺ കോഴിക്കോട് ന്യൂസ് ഡസ്ക്കിൽ സീനിയർ പ്രൊഡ്യൂസറാണ്.

പദ്മനാഭസ്വാമി ക്ഷേത്രം: ഭരണസമിതി രൂപീകരണത്തിന് നാലാഴ്ച കൂടി

ന്യൂഡൽഹി: തിരുവനന്തപുരം ശ്രീപദ്മനാഭസ്വാമി ക്ഷേത്രത്തിൽ ഭരണസമിതിയും ഉപദേശക സമിതിയും രൂപീകരിച്ചു പ്രവർത്തന സജ്ജമാക്കാൻ നാലാഴ്ചത്തെ സമയം കൂടി അനുവദിച്ച് സുപ്രീം കോടതി. തിരുവനന്തപുരം ജില്ലാ ജഡ്ജി അല്ലെങ്കിൽ ഹിന്ദുവായ മുതിർന്ന അഡീഷണൽ ജഡ്ജി ആകും ഭരണസമിതിയുടെ അധ്യക്ഷൻ എന്ന് കോടതി വ്യക്തമാക്കി.

ഉപദേശക സമിതിയിൽ കേരള ഹൈക്കോടതിയിൽ നിന്ന് വിരമിച്ച ജഡ്ജിയെ നിയമിക്കാൻ അനുവദിക്കണമെന്ന ക്ഷേത്രം ട്രസ്റ്റി മൂലം തിരുന്നാൾ രാമവർമയുടെ ആവശ്യവും സുപ്രീം കോടതി അംഗീകരിച്ചു. ക്ഷേത്ര ഭരണച്ചുമതല പുതിയ ഭരണസമിതിക്ക് കൈമാറാമെന്ന് വ്യക്തമാക്കി രാമവർമ ഫയൽ ചെയ്ത സത്യവാങ്മൂലവും കോടതി അംഗീകരിച്ചു.

അതിനിടെ, ക്ഷേത്രം എക്സിക്യൂട്ടീവ് ഓഫിസർ പദവിയിൽ നിന്ന് ഒഴിയാൻ അനുമതി തേടിയും എക്സിക്യൂട്ടീവ് ഓഫിസർ എന്ന നിലയിൽ തനിക്കെതിരായ എല്ലാ കേസുകളും റദ്ദാക്കാൻ ഉത്തരവിടണമെന്നും ആവശ്യപ്പെട്ട് വി. രതീശൻ നൽകിയ അപേക്ഷ സുപ്രീം കോടതിയിൽ നിന്ന് പിൻവലിച്ചു. പുതിയ ഭരണസമിതിക്കു പുതിയ എക്സിക്യൂട്ടീവ് ഓഫിസറെ നിശ്ചയിക്കാമെന്നു കോടതി പറഞ്ഞു.

കേസിന്റെ ചെലവ് സിപിഎം വഹിക്കണം: കുമ്മനം രാജശേഖരൻ

തിരുവനന്തപുരം: പെരിയ ഇരട്ടക്കൊല കേസ് സിബിഐക്ക് വിടാൻ ഹൈക്കോടതി ഡിവിഷൻ ബെഞ്ച് വിധിച്ച സ്ഥിതിക്ക് പ്രതികൾക്ക് വേണ്ടി കേസ് നടത്താൻ സർക്കാർ ചെലവഴിച്ച ലക്ഷക്കണക്കിന് തുക സിപിഎമ്മിൽ നിന്നും ഈടാക്കണമെന്ന് ബിജെപി മുൻ സംസ്ഥാന അധ്യക്ഷൻ കുമ്മനം രാജശേഖരൻ ആവശ്യപ്പെട്ടു.

സിബിഐ അന്വേഷണത്തിന് ഹൈക്കോടതി സിംഗിൾ ബെഞ്ച് പുറപ്പെടുവിച്ച ഉത്തരവിനെതിരെ പ്രതികൾക്ക് വേണ്ടി കേരള സർക്കാർ അപ്പീൽ പോയത് ഇരകളോട് ചെയ്ത കൊടുംക്രൂരതയാണ്. പ്രോസിക്യൂഷൻ ഭാഗത്തു നിന്ന് കൊലപാതകത്തിനിരയായവരുടെ താത്പര്യങ്ങൾ സംരക്ഷിക്കാൻ സർക്കാർ ബാധ്യസ്ഥമാണ്.

എന്നിട്ടും ലക്ഷങ്ങൾ ചിലവിട്ട് മുൻ സോളിസിറ്റർ ജനറൽ ഉൾപ്പെടെ പ്രഗത്ഭ അഭിഭാഷകരെ അണിനിരത്തി കേസ് വാദിക്കുകയും സിബിഐ അന്വേഷണം നടക്കാതിരിക്കുന്നതിന് കേസ് അട്ടിമറിക്കാൻ ശ്രമിക്കുകയും ചെയ്തത് കോടതി വ്യവഹാരങ്ങളുടെ ചരിത്രത്തിലെ ഇരുളടഞ്ഞ അധ്യായമാണ്. പ്രതികൾ സ്വന്തം പാർട്ടിക്കാരാണെങ്കിൽ സംരക്ഷിക്കാനും രക്ഷപ്പെടുത്താനും സിപിഎം ഭരണയന്ത്രത്തെ ദുർവിനിയോഗം ചെയ്യുന്നു. പെരിയ കേസിൽ സുപ്രീം കോടതി വരെ കേരള സർക്കാകർ നിയമയുദ്ധം നടത്തിയെന്ന് വരാം.

പൊതു ഖജനാവിലെ പണം ഉപയോഗിച്ച് പ്രതികൾക്ക് വേണ്ടി കോടതി വ്യവഹാരങ്ങൾ സർക്കാർ നടത്തുകവഴി പ്രോസിക്യൂഷന്റെ വിശ്വാസ്യതയും നൈതികതയും ചോദ്യം ചെയ്യപ്പെട്ടിരിക്കുകയാണെന്ന് കുമ്മനം രാജശേഖരൻ പറഞ്ഞു.

തിരുവനന്തപുരം വിമാനത്താവളം കൈമാറ്റം: അടിയന്തര സ്റ്റേ ഇല്ല

കൊച്ചി: തിരുവനന്തപുരം വിമാനത്താവള നടത്തിപ്പ് അദാനി എന്റർപ്രൈസസിനു കൈമാറുന്നത് അടിയന്തരമായി സ്റ്റേ ചെയ്യണമെന്ന സംസ്ഥാന സർക്കാരിന്റെ ഹർജി ഹൈക്കോടതി നിരാകരിച്ചു.

എല്ലാ കക്ഷികളുടെയും വാദം കേൾക്കാൻ കോടതി തീരുമാനിച്ചു. ഹർജി സെപ്റ്റംബർ 15നു പരിഗണിക്കും. കേസുമായി ബന്ധപ്പെട്ട എല്ലാ രേഖകളും ഹർജി പരിഗണിക്കുമ്പോൾ സർക്കാരിന് ഹാജരാക്കാം.

രാജ്യത്തെ വിമാനത്താവളങ്ങൾ പൊതു-സ്വകാര്യ പങ്കാളിത്തത്തോടെ വികസിപ്പിക്കാനുള്ള തീരുമാനത്തിന്റെ ഭാഗമായാണു തിരുവനന്തപുരം വിമാനത്താവളം ലേലത്തിലൂടെ 50 വർഷത്തേക്ക് അദാനി ഗ്രൂപ്പിനു കൈമാറുന്നത്. വിമാനത്താവളം നടത്തിപ്പ്, വികസനം, നവീകരണം തുടങ്ങിയ ചുമതലകളാണ് അദാനി ഗ്രൂപ്പിന്.

സ്വകാര്യവത്കരണം അനുവദിക്കരുതെന്നും വിമാനത്താവളം ഏറ്റെടുക്കാൻ സംസ്ഥാന സർക്കാർ തയാറാണെന്നും കേന്ദ്രത്തെ അറിയിച്ചിരുന്നു. ലേലത്തിൽ പങ്കെടുക്കുകയും ചെയ്തു.

● അശ്വതി : പ്രവർത്തനങ്ങൾക്കും ചർച്ചകൾക്കും പൂർണ്ണതയുണ്ടാകും. മംഗളകർമ്മങ്ങളിൽ പങ്കെടുക്കുവാനിടവരും. മനസ്സന്തോഷവും ആത്മസംതൃപ്തിയും ഉണ്ടാകും.

● ഭരണി : ചെലവ് നിയന്ത്രിയ്ക്കണം. വിജ്ഞാനപ്രദമായ വിഷയങ്ങൾ ചർച്ചചെയ്യും. ഈ ശ്വരപ്രാർത്ഥനകളാൽ മനോവിഷമത്തിനു കുറവുണ്ടാകും

● കാർത്തിക : ചെറിയ പദ്ധതികൾക്കു രൂപകല്പന ചെയ്യും. സഹപാഠികളെ കാണുവാനും ഗതകാലസ്മരണകൾ പങ്കുവെയ്ക്കുവാനും അവസരമുണ്ടാകും.

● രോഹിണി : പുതിയ ഉദ്യോഗത്തിൽ പ്രവേശിയ്ക്കുവാൻ അന്യദേശയാത്ര പുറപ്പെടും. മംഗളകർമ്മങ്ങളിൽ പങ്കെടുക്കും. വ്യവസ്ഥകൾ പരിഗണിയ്ക്കും.

● മകയിരം : വിദേശയാത്രയ്ക്ക് അനുമതി ലഭിയ്ക്കും. വ്യവസ്ഥകൾ പാലിയ്ക്കും. താര തമ്യേന കുറഞ്ഞ വിലയ്ക്ക് പൂർവ്വികസ്വത്ത് വാങ്ങുവാൻ ധാരണയാകും.

● തിരുവാതിര : മഹദ്വ്യക്തികളെ പരിചയപ്പെടുവാനവസരമുണ്ടാകും. ബന്ധുക്കൾ വിരുന്നുവരും. സുതാര്യതയുള്ള പ്രവർത്തനങ്ങളാൽ സമാധാനമുണ്ടാകും.

● പുണർതം : യാത്രാക്ലേശത്താൽ അസ്വാസ്ഥ്യമുണ്ടാകും. ഭക്ഷ്യവി

കൊവിഡ് ബ്രിഗേഡ് ആദ്യ സംഘം കാസർഗോട്ടേയ്ക്ക് പുറപ്പെട്ടു

തിരുവനന്തപുരം: സംസ്ഥാനത്ത് കൊവിഡ് പ്രതിരോധം ശക്തമാക്കാൻ സജ്ജമാക്കിയ ബ്രിഗേഡിന്റെ ആദ്യ സംഘം പരിശീലനം പൂർത്തിയാക്കി കാസർഗോട്ടേക്കു പുറപ്പെട്ടു. സെൻട്രൽ സ്റ്റേഡിയത്തിൽ നടന്ന ചടങ്ങിൽ മുഖ്യമന്ത്രി പിണറായി വിജയൻ യാത്ര ഫ്ലാഗ് ഓഫ് ചെയ്തു. ആരോഗ്യമന്ത്രി കെ.കെ. ശൈലജ സന്നിഹിതയായിരുന്നു.

തിരുവനന്തപുരം മെഡിക്കൽ കോളെജിന്റെ നേതൃത്വത്തിൽ നടന്ന നാലു ദിവസത്തെ പരിശീലനം പൂർത്തിയാക്കിയ 26 സിഎഫ്എൽടിസി കൊവിഡ് ബ്രിഗേഡുമാരാണ് സംഘത്തിലുള്ളത്. ഇൻഫെക്ഷൻ കൺട്രോൾ, ബേസിക് ലൈഫ് സപ്പോർട്ട്, എയർവേ മാനെജ്മെന്റ്, അഡ്വാൻസ്ഡ് എയർവേ മാനെജ്മെന്റ്, മെഡിക്കൽ പ്രോട്ടോകോൾ, കൊവിഡ് പ്രോട്ടോകോൾ, സാംപിൾ ടെസ്റ്റിങ്, സുരക്ഷാ മാനദണ്ഡങ്ങൾ, പിപിഇ കിറ്റിന്റെ ഫലപ്രദമായ ഉപയോഗം തുടങ്ങിവയിലാണ് പരിശീലനം നൽകിയത്.

കൊവിഡ് ബ്രിഗേഡിന്റെ ആദ്യ സംഘം കാസർഗോട്ടേക്കു പുറപ്പെടുന്നത് മുഖ്യമന്ത്രി പിണറായി വിജയൻ ഫ്ലാഗ് ഓഫ് ചെയ്യുന്നു

അടുത്ത ബാച്ചിന്റെ പരിശീലനം മെഡിക്കൽ കോളെജിൽ ആരംഭിച്ചു. തീവ്രപരിചരണ വിഭാഗങ്ങളിൽ ജോലി ചെയ്യുന്നവർക്ക് ഐസിയുവിൽ നേരിട്ടുള്ള 10 ദിവസത്തെ പരിശീലനമാണ് നൽകുന്നത്. ബ്രിഗേഡിൽ ചേരാൻ https://covid19jagratha.kerala.nic.in/ എന്ന പോർട്ടൽ വഴി രജിസ്റ്റർ ചെയ്യാം.

2,000 നാടൻ പഴം, പച്ചക്കറി വിപണി നാളെ മുതൽ

തിരുവനന്തപുരം: ഓണത്തിനു സംസ്ഥാനത്താകെ 2000 'നാടൻ പഴം - പച്ചക്കറി ഓണ സമൃദ്ധി' വിപണികളുമായി കൃഷി വകുപ്പ്. വിപണികളുടെ സംസ്ഥാനതല ഉദ്ഘാടനം ഇന്ന് പാളയത്തെ ഹോർട്ടികോർപ്പ് വിപണിയിൽ നടക്കുന്ന ചടങ്ങിൽ മുഖ്യമന്ത്രി പിണറായി വിജയൻ ഓൺലൈൻ ആയി നിർവഹിക്കും. ടൂറിസം മന്ത്രി കടകംപള്ളി സുരേന്ദ്രൻ ആദ്യ വില്പന നടത്തും. കൃഷി മന്ത്രി വി.എസ്. സുനിൽകുമാർ അദ്ധ്യക്ഷത വഹിക്കുന്ന ചടങ്ങിൽ മേയർ ശ്രീകുമാർ, ശശി തരൂർ എംപി, വി.എസ്. ശിവകുമാർ എംഎൽഎ, ഹോർട്ടികോർപ്പ് ചെയർമാൻ വിനയൻ തുടങ്ങിയവർ സംബന്ധിക്കും.

വിപണികൾ 27 മുതൽ 30 വരെ പ്രവർത്തിക്കുമെന്ന് സുനിൽ കുമാർ വാർത്താ സമ്മേളനത്തിൽ അറിയിച്ചു. കൃഷിവകുപ്പിന്റെ നേതൃത്വത്തിൽ 1,350, വിഎഫ്പിസികെയുടെ 150, ഹോർട്ടികോർപ്പിന്റെ 500 വിപണികളാണ് സജ്ജമാക്കുന്നത്. പ്രാദേശിക കർഷകരിൽ നിന്നും വിപണി വിലയേക്കാൾ 10 ശതമാനം അധികവില നൽകി സംഭരിക്കുന്ന പഴം- പച്ചക്കറികൾ 30 ശതമാനം കുറഞ്ഞ വിലയ്ക്ക് ഉപഭോക്താക്കൾക്ക് ലഭ്യമാക്കും. കർഷകരുടെ ഉത്പന്നങ്ങൾക്ക് മെച്ചപ്പെട്ട വിലയും ഉപഭോക്താക്കൾക്ക് ന്യായവിലയ്ക്ക് ഉത്പന്നങ്ങളും ഉറപ്പാക്കുന്നു. 100 രൂപയുടെയും 150 രൂപയുടെയും കിറ്റുകളും വിപണിയിൽ ലഭ്യമാക്കുമെന്ന് മന്ത്രി പറഞ്ഞു.

ഇടുക്കി വട്ടവട- കാന്തല്ലൂരിൽ നിന്നുള്ള പച്ചക്കറികൾ, മറയൂർ ശർക്കര, കാന്തല്ലൂർ, വെളുത്തുള്ളി, കൃഷിവകുപ്പ് ഫാമിന്റെ ഉത്പന്നങ്ങൾ, പൊതുമേഖലാ സ്ഥാപനങ്ങളുടെ ഉത്പന്നങ്ങൾ എന്നിവയും ലഭിക്കും.

ഹോർട്ടികോർപ്പ്, വിഎഫ്പിസികെ മുഖാന്തിരം ഓൺലൈനായും പച്ചക്കറി ഉപഭോക്താക്കൾക്ക് എത്തിക്കുന്നതിന് സജ്ജീകരണം ഏർപ്പെടുത്തിയിട്ടുണ്ട്. വാട്ട്സ്ആപ്പ് ഗ്രൂപ്പുകൾ കേന്ദ്രീകരിച്ച് ഓൺലൈൻ ഓർഡറുകൾ സ്വീകരിച്ച് റസിഡന്റ്സ് അസോസിയേഷനുകൾ മുഖേന വിപണനം ചെയ്യുന്ന സംവിധാനവും ഓണച്ചന്തകളുടെ ഭാഗമായി ഒരുക്കിയിട്ടുണ്ട്.

പ്രാദേശിക പച്ചക്കറികൾ, ഇതര സംസ്ഥാനങ്ങളിലെ പച്ചക്കറികൾ എന്നിവയ്ക്ക് പ്രത്യേകം ബോർഡുകൾ വിപണികളിൽ സ്ഥാപിച്ചിട്ടുണ്ടാകും. പൂർണമായും

കൊവിഡ് പ്രോട്ടോക്കോളും ഗ്രീൻ പ്രോട്ടോക്കോളും പാലിച്ചുകൊണ്ടായിരിക്കും വിപണികൾ പ്രവർത്തിക്കുകയെന്നും മന്ത്രി അറിയിച്ചു. ആഴ്ചച്ചന്തകളും ഗ്രാമച്ചന്തകളും വഴിയോര കർഷകച്ചന്തകളും വ്യാപകമാക്കാനും തീരുമാനമായിട്ടുണ്ട്.

സുഭിക്ഷ കേരളം പദ്ധതിയുടെ ഭാഗമായി കൃഷി വകുപ്പിന് കീഴിലുള്ള 1,800 വിപണികൾ ഉൾപ്പടെയെല്ലാം ശക്തമാക്കും. ജീവനി കാർഷിക വിപണി എന്ന് ഈ വിപണികൾ അറിയപ്പെടും. ഏകീകൃത ബോർഡും ഈ വിപണികൾക്കുണ്ടായിരിക്കും. വിവിധ വകുപ്പുകളുടെ ഏകോപനത്തോടെ ഇവ ഒരു സ്ഥിര സംവിധാനമായി തുടരുകയും ചെയ്യും. അടുത്ത ഓണത്തിന് ഓണത്തിനൊരു കുട പൂവ് എന്ന പദ്ധതി നടപ്പിലാക്കും.

ഓണക്കാലത്ത് വ്യാപാര സ്ഥാപനങ്ങളുടെ സമയം ദീർഘിപ്പിക്കണം: ചെന്നിത്തല

● മുഖ്യമന്ത്രിക്ക് കത്ത് നൽകി

തിരുവനന്തപുരം: ഓണത്തോടനുബന്ധിച്ചുണ്ടാകുന്ന ജനത്തിരക്ക് കുറക്കാൻ സംസ്ഥാനത്തെ എല്ലാ വ്യാപാര - കച്ചവട സ്ഥാപനങ്ങളും രാത്രി ഒൻപതു മണി വരെയെങ്കിലും കൊവിഡ് പ്രോട്ടോകോൾ പാലിച്ച് കൊണ്ട് പ്രവർത്തിക്കാൻ അനുമതി നൽകണമെന്നാവശ്യപ്പെട്ട് പ്രതിപക്ഷ നേതാവ് രമേശ് ചെന്നിത്തല മുഖ്യമന്ത്രിക്ക് കത്ത് നൽകി.

ഓണം അടുക്കുന്നതോടെ കടകളിലെ തിക്കും തിരക്കും ഇനിയും വർധിക്കും. ഇതു കൊവിഡ് വ്യാപനം വർധിപ്പിക്കുമെന്ന ആശങ്കയും നിലനിൽക്കുന്നുണ്ട്. വ്യാപാരസ്ഥാപനങ്ങളുടെ നിലവിലുള്ള പ്രവർത്തിസമയം വർധിപ്പിച്ചാൽ കടകളിലെ നിലവിലുള്ള തിരക്കും ആൾക്കൂട്ടവും കുറയ്ക്കാനാകും. സമാനമായ ആവശ്യം വ്യാപാര സമൂഹവും ഉന്നയിക്കുന്നുണ്ട്.

ഓണത്തോടനുബന്ധിച്ച് സംസ്ഥാനത്തെ എല്ലാ വ്യാപാര സ്ഥാപനങ്ങളിലും, കടകളിലും ജനത്തിരക്ക് കൂടി വരികയാണ്. നിയന്ത്രണങ്ങളുടെ പശ്ചാത്തലത്തിൽ സംസ്ഥാനത്തെ വ്യാപാര സ്ഥാപനങ്ങളുടെ പ്രവർത്തി സമയം രാവിലെ ഏഴു മുതൽ വൈകുന്നേരം ഏഴു വരെയാണ് സർക്കാർ നിശ്ചയിച്ചിരിക്കുന്നതെന്നും ഇത് നീട്ടമെന്നും ചെന്നിത്തല പറഞ്ഞു.

അവിശ്വാസ പ്രമേയം ബാക്കിപത്ര പോരിൽ മുന്നണികൾ

എം.ബി. സന്തോഷ്

തിരുവനന്തപുരം: അവിശ്വാസ പ്രമേയത്തിന്റെ നേട്ടമെന്താണെന്ന വാക്പോരിൽ മുന്നണികൾ. ഭരണനേട്ടങ്ങൾ എണ്ണിപ്പറയാനും പ്രതിപക്ഷത്തെ തുറന്നുകാട്ടാനും കഴിഞ്ഞതിന്റെ സന്തോഷത്തിലാണ് ഭരണപക്ഷം. ഭൂരിപക്ഷമില്ലാത്തതിനാൽ അവിശ്വാസ പ്രമേയം പരാജയപ്പെടുമെന്ന് അറിയാമായിരുന്നെങ്കിലും മുഖ്യമന്ത്രിയുടെ ഓഫീസിന്റെ വീഴ്ചകളും സ്വർണകള്ളക്കടത്തുമായുള്ള ബന്ധവും പാവപ്പെട്ടവർക്ക് വീടുവച്ചുനൽകുന്ന ലൈഫ് പദ്ധതിയിലെ കൈയിട്ടുവാരലും ഉൾപ്പെടെ ഒരിക്കൽകൂടി തുറന്നുകാട്ടാൻ കഴിഞ്ഞുവെന്നാണ് പ്രതിപക്ഷത്തിന്റെ അവകാശവാദം.

കേരളം രൂപീകൃതമായ 1957 മുതൽ ഇതുവരെ ആകെയുള്ള 916 അംഗങ്ങളിൽ ഏറ്റവും ദീർഘമായി പ്രസംഗിച്ച അംഗം എന്ന റെക്കോർഡ് അവിശ്വാസപ്രമേയത്തോടെ മുഖ്യമന്ത്രി പിണറായി വിജയന് സ്വന്തമായി. ഇതിനു മുമ്പ് ഒരു അവിശ്വാസപ്രമേയ ചർച്ചയ്ക്ക് ആകെയെടുത്ത സമയത്തിന്റെ ദൈർഘ്യത്തിൽ മുന്നിട്ടുനിൽക്കുന്നത് 2005ൽ ഉമ്മൻചാണ്ടി സർക്കാരിനെതിരെയായിരുന്നു.

അന്ന് മൂന്നുദിവസമായി നടന്ന ചർച്ച 20 മണിക്കൂറോളമാണ്. അതിൽ മുഖ്യമന്ത്രിയും മന്ത്രിമാരുംകൂടി മറുപടി പറഞ്ഞത് 5.15 മണിക്കൂർ. അതിൽതന്നെ ഉമ്മൻചാണ്ടിയുടെ മറുപടി 1.45 മണിക്കൂർ. ഉമ്മൻചാണ്ടിയുടെ രണ്ട് മണിക്കൂർ 55 മിനിട്ട് നീണ്ട ബജറ്റ് പ്രസംഗമായിരുന്നു ഇതുവരെ കേരള നിയമസഭയിലെ ഏറ്റവും ദൈർഘ്യമേറിയ പ്രസംഗം. അതാണ് 3.45 മണിക്കൂർ കുറിച്ച് ഇന്നലെ പിണറായി മറികടന്നത്. മാത്രമല്ല, അതു മുഴുവൻ തന്നെയും സർക്കാരിനെയും എതിർക്കുന്ന പ്രമുഖ ചാനലുകളുടെ പ്രൈം ടൈമിൽ തത്സമയം സംപ്രേഷണം നടത്താൻ നിർബന്ധിതമാക്കുകയും ചെയ്തു.

ഇത്രയും നീണ്ട പ്രസംഗം നടത്തിയിട്ടും മുഖ്യമന്ത്രി ലൈഫ് മിഷനെതിരെ ഉന്നയിക്കപ്പെട്ട ആരോപണങ്ങൾക്ക് മറുപടി പറഞ്ഞില്ല. മുഖ്യമന്ത്രിയുടെ പ്രസംഗം നീണ്ടതിൽ പ്രതിഷേധിച്ച് പ്രതിപക്ഷാംഗങ്ങൾ 'മറുപടിയില്ലേ, മറുപടിയില്ലേ' എന്ന് മുദ്രാവാക്യം വിളിച്ച് നടുത്തളത്തിലിറങ്ങിയപ്പോൾ 'ഞാൻ മറുപടി പറയാം, ലൈഫിനെ പറ്റിയും പറയുന്നുണ്ട്' എന്നു പറഞ്ഞിരുന്നു. അതാണ് പ്രതിപക്ഷം ഇപ്പോൾ ആയുധമാക്കുന്നത്.

പ്രതിപക്ഷ നേതാവ് രമേശ് ചെന്നിത്തലയും ഉപനേതാവ് മുസ്ലിം ലീഗ് നിയമസഭാ കക്ഷി നേതാവ് ഡോ. എം.കെ. മുനീറും ഉന്നയിച്ച ആരോപണങ്ങൾ 'വമ്പൻ വെടിക്കെട്ട്' എന്ന പ്രതീതി സൃഷ്ടിച്ചിരുന്നു. എന്നാൽ, മന്ത്രിമാരായ കെ.കെ. ശൈലജയും ജി. സുധാകരനും വ്യക്തമായ മറുപടി നൽകി. സുധാകരൻ തുടക്കത്തിലേ തന്നെ പ്രതിപക്ഷ നേതാവിന്റെ ആരോപണത്തിന്റെ മുനയൊടിച്ചു.

അവിശ്വാസ പ്രമേയത്തിനു മുമ്പ്, പുറത്ത് ഉന്നയിച്ച ആരോപണങ്ങൾ ഒരിക്കൽകൂടി പ്രതിപക്ഷം ഉന്നയിച്ചത് നിയമസഭാ രേഖകളുടെ ഭാഗമായി. മാധ്യമങ്ങളിലൂടെ ഉൾപ്പെടെ പറഞ്ഞ മറുപടികൾ ഒന്നുകൂടി വ്യക്തതയോടെ അവതരിപ്പിക്കാൻ ഭരണപക്ഷത്തിനും അവസരം ലഭിച്ചു. മുഖ്യമന്ത്രിക്ക് നിയമസഭാ ചരിത്രത്തിൽ ഇടംപിടിക്കാനായ പ്രസംഗവും നടത്താനായി- ഇതാണ് അവിശ്വാസ പ്രമേയ ചർച്ചയുടെ ബാക്കിപത്രം.

ഏറ്റവും നീണ്ട പ്രസംഗത്തിന് പിണറായിക്ക് റെക്കോർഡ്

പെരിയ: നീതിയുടെ വാതിൽ തുറന്നെന്ന് ഉമ്മൻ ചാണ്ടി

തിരുവനന്തപുരം: പെരിയ ഇരട്ടക്കൊലക്കേസിൽ സിബിഐ അന്വേഷണം എതിർത്തുകൊണ്ടുള്ള സംസ്ഥാന സർക്കാരിന്റെ ഹർജി ഡിവിഷൻ ബെഞ്ച് തള്ളുകയും കേസ് സിബിഐക്കു വിടാനുള്ള തടസങ്ങൾ നീങ്ങുകയും ചെയ്തതോടെ ഒന്നരവർഷത്തിനുശേഷം ശരത്‌ലാലിന്റെയും കൃപേഷിന്റെയും കുടുംബത്തിന് നീതി ലഭിക്കാനുള്ള വാതിൽ തുറന്നുകിട്ടിയെന്ന് മുൻ മുഖ്യമന്ത്രി ഉമ്മൻ ചാണ്ടി.

കേസ് സിബിഐക്കു വിട്ട ഹൈക്കോടതി വിധിക്കെതിരേ ഇടതുസർക്കാർ തന്നെ രംഗത്തുവന്നത് രാഷ്ട്രീയാന്ധത ബാധിക്കാത്ത എല്ലാവരെയും വേദനിപ്പിച്ചു. മോദി സർക്കാരിന്റെ അഡീഷണൽ സോളിസിറ്റർ ജനറൽമാരായിരുന്ന മനീന്ദർ സിങ്, രഞ്ജിത് കുമാർ എന്നിവരെ 86 ലക്ഷം രൂപ നൽകിയാണ് ഹൈക്കോടതിയിൽ അണിനിരത്തിയത്. രണ്ടു ചെറുപ്പക്കാരെ നിഷ്ഠൂരമായി കൊന്നശേഷം അവർക്ക് നീതി കിട്ടുന്നതു തടയാൻ ചെലവഴിച്ചത് ജനങ്ങളുടെ നികുതിപ്പണമാണെന്ന് ഉമ്മൻ ചാണ്ടി ചൂണ്ടിക്കാട്ടി.

> നാലു രാഷ്ട്രീയകൊലപാതക കേസുകളാണ് ഇപ്പോൾ കണ്ണൂരും പരിസരങ്ങളിലുമായി സിബിഐ അന്വേഷിക്കുന്നത്.

ഒൻപതുമാസമാണ് സർക്കാർ ഇടപെട്ട് കേസ് മരവിപ്പിച്ചു നിർത്തിയത്. പെരിയ ഇരട്ടക്കൊലപാതകത്തിനു ശേഷം ആ വീടുകൾ സന്ദർശിച്ചത് ഒരിക്കലും മറക്കാൻ കഴിയില്ല. പാവപ്പെട്ട ആ കുടുംബങ്ങളിൽ തളംകെട്ടിനിന്ന ദുഃഖം അവിടം സന്ദർശിച്ച ഓരോരുത്തരിലേക്കും അരിച്ചുകയറി. ആ ദുഃഖം പെരിയ കല്യോട്ട് ഗ്രാമം മാത്രമല്ല, കേരളീയ പൊതുസമൂഹവും കൂടിയാണ് ഏറ്റെടുത്തത്.

ഇനി മട്ടന്നൂരിലെ യൂത്ത് കോൺഗ്രസ് ഷുഹൈബിന്റെ കേസാണ് സിബിഐ അന്വേഷണത്തിനു കാത്തിരിക്കുന്നത്. അതും സംഭവിക്കുമെന്നാണ് പ്രതീക്ഷ. നാലു രാഷ്ട്രീയ കൊലപാതക കേസുകളാണ് ഇപ്പോൾ കണ്ണൂരും പരിസരങ്ങളിലുമായി സിബിഐ അന്വേഷിക്കുന്നത്. അരിയിൽ ഷുക്കൂർ, കതിരൂർ മനോജ്, പയ്യോളി മനോജ്, മുഹമ്മദ് ഫസൽ എന്നിവയാണവ. സിബിഐയ്ക്ക് രാജ്യത്ത് ഏറ്റവും ജോലി ഭാരമുള്ള പ്രദേശമാണിവിടം. എല്ലാ കേസുകളിലും സിപിഎമ്മാണ് പ്രതിസ്ഥാനത്തെന്നും ഉമ്മൻ ചാണ്ടി പറഞ്ഞു.

കൊച്ചി വിമാനത്താവളത്തിൽ രണ്ടുകിലോ സ്വർണവുമായി യാത്രക്കാരൻ അറസ്റ്റിൽ

കൊച്ചി: വിദേശത്തു നിന്നു കടത്തിയ രണ്ടു കിലോ സ്വർണവുമായി നെടുമ്പാശേരി വിമാനത്താവളത്തിൽ യാത്രക്കാരൻ അറസ്റ്റിൽ. മലപ്പുറം സ്വദേശി കെ. സജീവാണ് പിടിയിലായത്. സ്വർണം കടത്തുന്നതായി രഹസ്യവിവരം ലഭിച്ചതിനെ തുടർന്നു ഡയറക്ടറേറ്റ് ഓഫ് റവന്യൂ ഇന്റലിജൻസാണ് (ഡിആർഐ) ഇയാളെ കസ്റ്റഡിയിലെടുത്തത്.

ഷാർജയിൽ നിന്നുള്ള എയർ അറേബ്യ വിമാനത്തിലെത്താണ് ഇയാൾ എത്തിയത്. കൃത്രിമമായി ഘടിപ്പിച്ചിരുന്ന കാൽമുട്ടു ചിരട്ടയിലാണ് സ്വർണം ഒളിപ്പിച്ചിരുന്നത്. കുഴമ്പു രൂപത്തിലായിരുന്നു ഇത്. 1560.5 ഗ്രാം വരുന്ന സ്വർണത്തിന് 83.3 ലക്ഷം രൂപ വിലമതിക്കുന്നു.

തിരുവനന്തപുരം വിമാനത്താവളം വഴി സ്വർണം കടത്തിയ വൻസംഘം തന്നെ പിടിയിലാവുകയും എൻഐഎ, കസ്റ്റംസ് തുടങ്ങിയ കേന്ദ്ര ഏജൻസികൾ അന്വേഷണം സജീവമാക്കുകയും ചെയ്തിട്ടും സംസ്ഥാനത്തു സ്വർണക്കടത്ത് നിർബാധം തുടരുകയാണ്. കുഴമ്പു രൂപത്തിലാക്കിയും അടിവസ്ത്രത്തിലും ദേഹത്തും ഒളിപ്പിച്ചുമാണ് എല്ലാവരും സ്വർണം കടത്തി കൊണ്ടുപോകാൻ ശ്രമിക്കുന്നത്.

പിടിച്ചെടുത്ത സ്വർണം

കൃത്രിമ കാൽമുട്ട് ചിരട്ട

മാധ്യമപ്രവർത്തകന് കസ്റ്റംസ് നോട്ടീസ്

കൊച്ചി: സ്വർണകടത്ത് കേസിൽ മാധ്യമപ്രവർത്തകന് കസ്റ്റംസ് നോട്ടീസ്. ജനം ടിവി കോ-ഓർഡിനേറ്റിങ് എഡിറ്റർ അനിൽ നമ്പ്യാർക്കെതിരെയാണ് കസ്റ്റംസ് നോട്ടീസ് അയച്ചത്. ചോദ്യം ചെയ്യലിന് ഹാജരാകാനാണ് കസ്റ്റംസ് നിർദേശിച്ചിരിക്കുന്നത്. കൊച്ചിയിലെ കസ്റ്റംസ് ആസ്ഥാനത്ത് ഈ ആഴ്ച ഹാജരാകണം.

കേസിൽ കസ്റ്റംസ് സമൻസ് ഉടൻ നൽകും. ജൂലൈ അഞ്ചിനാണ് നയതന്ത്ര ബാഗേജ് വഴിയുള്ള സ്വർണക്കടത്ത് കസ്റ്റംസ് പിടികൂടുന്നത്. അന്ന് ഉച്ചയ്ക്കാണ് സ്വപ്ന സുരേഷും അനിൽ നമ്പ്യാരും ഫോണിൽ ബന്ധപ്പെട്ടതായി പറയുന്നത്. സ്വപ്നയും അനിൽ നമ്പ്യാരും പല തവണ നേരിൽ കണ്ട് സംസാരിച്ചിട്ടുണ്ടെന്നും കസ്റ്റംസ് കണ്ടെത്തി.

കൊച്ചിയിൽ പീഡനത്തിന് ഇരയായ പെൺകുട്ടി മൂന്നുമാസം ഗർഭിണി

കൊച്ചി: പതിനാലുകാരിയെ ഇതര സംസ്ഥാന തൊഴിലാളികൾ പീഡിപ്പിച്ച സംഭവത്തിൽ കൂടുതൽ വിവരങ്ങൾ പുറത്ത്. കൂട്ടബലാത്സംഗത്തിനിരയായ എട്ടാം ക്ലാസുകാരി ഒന്നരമാസം ഗർഭിണിയാണെന്നാണ് അധികൃതർ നൽകുന്ന വിവരം. അമ്മ മരിച്ച പെൺകുട്ടി ബന്ധുക്കളുടെ സംരക്ഷണത്തിലായിരുന്നു. മാർച്ച് മാസം വീട്ടിൽ ബന്ധുക്കളില്ലാത്ത സമയത്തു വീട്ടിലെത്തിയ പ്രതികൾ പെൺകുട്ടിയെ ഭീഷണിപ്പെടുത്തി പീഡിപ്പിക്കുകയായിരുന്നു.

ഇതിന് പിന്നാലെ പല സ്ഥലങ്ങളിലും കൊണ്ടുപോയി ബലാത്സംഗം ചെയ്തു. പോക്സോ നിയമപ്രകാരമാണ് പ്രതികൾക്കെതിരെ കേസെടുത്തിട്ടുള്ളത്. അഞ്ചംഗ സംഘത്തിലെ ഉത്തർപ്രദേശ് സ്വദേശികളായ ഹനീഫ് (28), ഫർഹാദ് ഖാൻ (29), ഷാഹിദ് (24) എന്നിവരെ കഴിഞ്ഞ ദിവസം കൊച്ചി സിറ്റി പൊലീസ് അറസ്റ്റ് ചെയ്തിരുന്നു. കേരളം വിട്ട മറ്റു രണ്ടു പ്രതികളെ കണ്ടെത്താൻ യുപി പോലീസിന്റെ സഹായം തേടി.

വിഷാദരോഗ ചികിത്സയുടെ ഭാഗമായി ഡോക്ടർമാർ പെൺകുട്ടിയെ കൗൺസിലിങ്ങിന് വിധേയമാക്കിയതോടെയാണ് ലൈംഗികാതിക്രമത്തിന് ഇരയാക്കിയ വിവരം പുറത്തറിയുന്നത്. വൈദ്യപരിശോധന നടത്തിയപ്പോൾ പെൺകുട്ടി ഗർഭിണിയാണെന്ന് കണ്ടെത്തുകയും ചെയ്തു. പെൺകുട്ടിയെ പരിശോധിച്ച ഡോക്ടർമാരാണ് ഇക്കാര്യം പോലീസിൽ അറിയിച്ചത്. ഇതോടെ പോക്സോ കേസിൽ മൂന്ന് പേരെ അറസ്റ്റ് ചെയ്യുകയും ചെയ്തിരുന്നു.

മാർച്ചിലാണ് പെൺകുട്ടിയെ ആദ്യം ലൈംഗിക അതിക്രമത്തിന് ഇരയാക്കുന്നത്. പെൺകുട്ടിയെ നിർബന്ധപൂർവ്വം മഞ്ഞുമ്മൽ, കുന്നുംപുറം, ഇടപ്പള്ളി അടക്കം പലയിടങ്ങളിലും കൊണ്ടുപോയി കൂട്ടബലാത്സംഗത്തിന് ഇരയാക്കി. അതിഥി തൊഴിലാളികളായി എത്തിയവർ പെൺകുട്ടിയുടെ വീടിനു സമീപത്തു തന്നെയായിരുന്നു താമസം. പെൺകുട്ടിയുമായി ചങ്ങാത്തം സ്ഥാപിച്ച ശേഷമാണ് സംഘം അതിക്രമത്തിന് ഇരയാക്കിയത്. ഓഗസ്റ്റ് വരെ പീഡിപ്പിച്ചെന്നാണ് വിവരം.

എസ്പിബിയുടെ നില മെച്ചപ്പെടുന്നു

ന്യൂഡൽഹി: കൊവിഡ് 19 ബാധിച്ചതിനെത്തുടർന്ന ആശുപത്രിയിൽ പ്രവേശിപ്പിക്കപ്പെട്ട ഗായകൻ എസ്.പി. ബാലസുബ്രഹ്മണ്യത്തിന്റെ നില മെച്ചപ്പെടുന്നതായി മകനും ഗായകനുമായ എസ്.പി. ചരൺ. അദ്ദേഹം സാധാരണ നിലയിലേക്ക് തിരിച്ചുവരികയാണ്. 90 ശതമാനവും മയക്കത്തിൽ നിന്നുണർന്നു. ആളുകളെ തിരിച്ചറിയാൻ തുടങ്ങിയെന്നും ചരൺ അറിയിച്ചു.

കഴിഞ്ഞ അഞ്ചിനാണ് എസ്.പി. ബാലസുബ്രഹ്മണ്യത്തെ എംജിഎം ഹെൽത്ത്കെയർ സെന്ററിൽ പ്രവേശിപ്പിച്ചത്. നില വഷളായതിനെത്തുടർന്ന് 13ന് അദ്ദേഹത്തെ തീവ്ര പരിചരണ വിഭാഗത്തിലേക്കു മാറ്റിയിരുന്നു. എന്നാൽ, കൊവിഡ് 19 നെഗറ്റിവായെന്ന് കഴിഞ്ഞദിവസം പരിശോധനയിൽ തെളിഞ്ഞിരുന്നു.

പെട്രോൾ വില വീണ്ടും കൂടി

കൊച്ചി: സംസ്ഥാനത്ത് പെട്രോളിന് വീണ്ടും വില കൂടി. ഇന്നലെ 11 പൈസയുടെ വർധനയുണ്ടായി. ഡീസൽ വിലയിൽ മാറ്റമില്ല. കൊച്ചിയിൽ പെട്രോൾ വില 82.09 രൂപയായി ഉയർന്നപ്പോൾ ഡീസൽ വില 77.75 രൂപയാണ്. തിങ്കളാഴ്ച കൊച്ചിയിൽ പെട്രോൾ വില 81.98 രൂപയായിരുന്നു. തിരുവനന്തപുരത്ത് ഇന്നലെ പെട്രോളിന് 83.56 രൂപയും ഡീസലിന് 79.13 രൂപയുമായിരുന്നു വില.

പ്രശാന്ത് ഭൂഷണോടു ക്ഷമിക്കണമെന്ന് അറ്റോർണി ജനറൽ

ന്യൂഡൽഹി: കോടതിയലക്ഷ്യ കേസിൽ പ്രശാന്ത് ഭൂഷണോടു ക്ഷമിക്കുകയാണ് വേണ്ടതെന്ന് അറ്റോർണി ജനറൽ കെ.കെ. വേണുഗോപാൽ സുപ്രീം കോടതിയോട് പറഞ്ഞു. ജനങ്ങൾക്ക് ഉപകാരപ്പെടുന്ന ഒട്ടേറെ പൊതുതാത്പര്യ ഹർജികളുമായി എത്തിയിട്ടുള്ള ആളാണ് പ്രശാന്ത് ഭൂഷൺ. അദ്ദേഹത്തിന്റെ പൊതു പ്രവർത്തനം കോടതി കണക്കിലെടുക്കണം. വേണമെങ്കിൽ അദ്ദേഹത്തെ താക്കീതു ചെയ്യാം, ശിക്ഷിക്കരുത്- എജി പറഞ്ഞു.

സുപ്രീം കോടതിയിൽ ജനാധിപത്യം പരാജയപ്പെട്ടതായി മുൻ ജഡ്ജിമാർ തന്നെ അഭിപ്രായപ്പെട്ടിട്ടുണ്ടെന്ന് കെ.കെ. വേണുഗോപാൽ പറഞ്ഞു. ജുഡീഷ്യറിയിലെ അഴിമതിയെക്കുറിച്ച് പറഞ്ഞ സുപ്രീം കോടതി മുൻ ജഡ്ജിമാരുടെ പട്ടിക തന്റെ പക്കലുണ്ട്. കോടതിയുടെ പ്രവർത്തനം കൂടുതൽ മെച്ചപ്പെടുത്തുക എന്നതാണ് അവരെല്ലാം ഉദ്ദേശിച്ചിട്ടുള്ളത്- എജി പറഞ്ഞു.

മാപ്പു പറയാൻ തയാറല്ലാത്തയാളെ താക്കീത് ചെയ്തിട്ട് എന്തു കാര്യമെന്ന് ജസ്റ്റിസ് അരുൺ മിശ്ര ചോദിച്ചു. മാപ്പു പറയാൻ സമയം നൽകിയപ്പോൾ നിലപാടിൽ ഉറച്ചുനിന്ന് പുതിയ പ്രസ്താവന നൽകുകയാണ് അദ്ദേഹം ചെയ്തത്. കുറച്ചുകൂടി മെച്ചപ്പെട്ട കാര്യങ്ങളാണ് ഞങ്ങൾ പ്രതീക്ഷിച്ചിരുന്നത്. തെറ്റൊന്നും ചെയ്തിട്ടില്ലെന്ന് അദ്ദേഹം കരുതുന്നുവെങ്കിൽ പിന്നെ എന്തു ചെയ്യാനാവും? ജസ്റ്റിസ് മിശ്ര ചോദിച്ചു.

കോടതി ഈ കേസിൽ കുടുതൽ അനുകമ്പാപൂർണമായ നിലപാടു സ്വീകരിക്കണമെന്ന് എജി അഭ്യർഥിച്ചു. അതു കോടതിയുടെ അന്തസ് ഉയർത്തുമെന്ന് അദ്ദേഹം പറഞ്ഞു. പ്രശാന്ത് ഭൂഷന്റെ പ്രസ്താവന രേഖകളിൽനിന്നു നീക്കം ചെയ്യാനാവുമെന്ന് ജസ്റ്റിസ് മിശ്ര ചോദിച്ചു. മാപ്പു പറയാൻ മൂന്നു ദിവസത്തെ സമയം അനുവദിച്ചിട്ടും പറഞ്ഞതിൽ ഉറച്ചുനിൽക്കുകയാണെന്ന പ്രസ്താവന നൽകുകയാണ് പ്രശാന്ത് ഭൂഷൺ ചെയ്തതെന്ന് ജസ്റ്റിസ് ഗവായി ചൂണ്ടിക്കാട്ടി. അപകീർത്തിപ്പെടുത്തലും വിമർശനവും രണ്ടായി കാണണമെന്ന് പ്രശാന്ത് ഭൂഷണു വേണ്ടി ഹാജരായ സീനിയർ അഭിഭാഷകൻ രാജീവ് ധവാൻ പറഞ്ഞു.

വിമർശനം ഉൾക്കൊള്ളാനാവുന്നില്ലെങ്കിൽ നീതിന്യായ സംവിധാനം തകരും. പ്രശാന്ത് ഭൂഷൺ മാപ്പു പറയണമെന്ന ഉത്തരവ് ബലപ്രയോഗമായേ കാണാനാവൂ എന്ന് ധവാൻ വാദിച്ചു. കോടതിയോടു ബഹുമാനമാണുള്ളത് എന്ന് പ്രശാന്ത് ഭൂഷൺ പ്രസ്താവനയിൽ വ്യക്തമാക്കിയിട്ടുണ്ട്. നാലു ചീഫ് ജസ്റ്റിസുമാരുടെ പ്രവർത്തനത്തോടാണ് അദ്ദേഹം എതിർപ്പു പ്രകടിപ്പിച്ചത്. കഴിഞ്

കത്തെഴുതിയ കോൺഗ്രസ് നേതാക്കൾ

ഞങ്ങൾ വിമതരല്ല, വെല്ലുവിളിച്ചിട്ടില്ല:

ന്യൂഡൽഹി: പാർട്ടിക്കു സ്ഥിരം പ്രസിഡന്റ് വേണമെന്നും സംഘടനയിൽ പരിഷ്കാരങ്ങൾ ആവശ്യമാണെന്നും സോണിയ ഗാന്ധിക്കു കത്തു നൽകിയ 23 കോൺഗ്രസ് നേതാക്കളുടെ ഗ്രൂപ്പ് തങ്ങൾ വിമതരല്ലെന്നു വിശദീകരിച്ചു രംഗത്ത്. പാർട്ടിയെ പുനരുജ്ജീവിപ്പിക്കണമെന്നാണ് ഞങ്ങൾ ആവശ്യപ്പെട്ടത്. സോണിയ ഗാന്ധി അധ്യക്ഷ സ്ഥാനത്തു തുടരുന്നതിൽ എതിർപ്പൊന്നുമില്ല- ഗ്രൂപ്പിലെ പല നേതാക്കളും ഇന്നലെ പറഞ്ഞു.

നേതൃത്വത്തിനുള്ള വെല്ലുവിളിയല്ല കത്ത്. പാർട്ടിയെ ശക്തിപ്പെടുത്താനുള്ളതാണത്- കോൺഗ്രസ് എംപി വിവേക് തങ്ക വ്യക്തമാക്കി. ഞങ്ങൾ ഉയർത്തിയ വിഷയങ്ങൾ പരിഗണിക്കപ്പെടേണ്ടതാണെന്ന് കത്തിനെ അപരാധമായി കണ്ടവർക്ക് വൈകാതെ തന്നെ ബോധ്യപ്പെടുമെന്ന് മുൻ കേന്ദ്ര മന്ത്രി മുകൾ വാസ്നിക് പറഞ്ഞു. കോൺഗ്രസ് തത്വങ്ങൾ മുന്നോട്ടുകൊണ്ടുപോകാനും ജനാധിപത്യം സംരക്ഷിക്കാനും ഇപ്പോഴത്തെ അവസ്ഥയിൽ പാർട്ടിക്കു കഴിയില്ലെന്നത് അംഗീകരിക്കേണ്ട യാഥാർഥ്യമാണെന്നാണ് സീനിയർ കോൺഗ്രസ് നേതാവ് വീരപ്പ മൊയ് ലി പ്രതികരിച്ചത്. അതേസമയം, സോണിയ ഗാന്ധിയുടെ നേതൃത്വം അനിവാര്യമാണെന്നും അദ്ദേഹം.

2024ലെ ലോക്സഭാ തെരഞ്ഞെടുപ്പിന് കോൺഗ്രസിനെ ഒരുക്കുകയാണ് ആവശ്യം. കത്തിന്റെ ലക്ഷ്യവും അതായിരുന്നു. വരുന്ന നിയമസഭാ തെരഞ്ഞെടുപ്പുകളും തദ്ദേശ സ്വയംഭരണ തെരഞ്ഞെടുപ്പുകളും ജയിക്കാനുള്ള ശേഷിയും പാർട്ടി ആർജിക്കണം- മുൻ കേന്ദ്ര മന്ത്രി കൂടിയായ മൊയ് ലി കൂട്ടിച്ചേർത്തു. ഒരു പദവിയല്ല പ്രശ്നമെന്നും രാജ്യമാണു പ്രധാനമെന്നും സീനിയർ കോൺഗ്രസ് നേതാവ് കപിൽ സിബൽ ട്വീറ്റ് ചെയ്തു.

പാർട്ടിയുടെ ഉത്തമ താത്പര്യം കണക്കിലെടുത്താണ് കത്തെഴുതിയതെന്ന് അതിൽ ഒപ്പുവച്ച മറ്റൊരു സീനിയർ നേതാവ് ആനന്ദ് ശർമ പറഞ്ഞു. ബിജെപിയെ പ്രതിരോധിക്കാനുള്ള കരുത്ത് കോൺഗ്രസ് നേടുകയാണു കത്തിന്റെ ലക്ഷ്യമെന്ന് അദ്ദേഹം. ഇപ്പോഴത്തെ അവസ്ഥയിൽ തങ്ങൾക്കുള്ള ആശങ്കകളാണ് സോണിയയെ അറിയിച്ചത്. മുൻപ് ഇന്ദിര ഗാന്ധിയെയും സഞ്ജയ് ഗാന്ധിയെയും വഞ്ചിച്ചവർ ഇപ്പോൾ ധർമപ്രഭാഷണം നടത്തുന്നതു കാണുമ്പോൾ സങ്കടമുണ്ടെന്നും ആനന്ദ് ശർമ തുറന്നടിച്ചു. കത്തെഴുതിയവരിൽ ഉൾപ്പെട്ട ഡൽഹിക്കു പുറത്തുനിന്നുള്ള നേതാക്കളെ മുഴുവൻ സംഭവവികാസങ്ങളും ധരിപ്പിക്കുമെന്നും രാജ്യസഭയിലെ കോൺഗ്രസിന്റെ ഡെപ്യൂട്ടി നേതാവു കൂടിയായ ആനന്ദ് ശർമ പറഞ്ഞു.

കത്തിൽ ഒപ്പുവച്ചിരുന്ന ഡൽഹിയിലുള്ള നേതാക്കൾ തിങ്കളാഴ്ച പ്രവർത്തക സമിതി യോഗത്തിനു ശേഷം ഗുലാം നബി ആസാദിന്റെ വസതിയിൽ യോഗം ചേർന്നിരുന്നു. കത്തിനെക്കുറിച്ച് പ്രവർത്തക സമിതിയിലുണ്ടായ ചർച്ചകളും കോളിളക്കവും ചർച്ച ചെയ്യാനാണ് നേതാക്കൾ ഒന്നിച്ചുകണ്ടതെന്ന് ആനന്ദ് ശർമ പറഞ്ഞു. കപിൽ സിബൽ, ശശി തരൂർ, മുകുൾ വാസ്നിക്, മനീഷ് തിവാരി തുടങ്ങിയവർ ഈ യോഗത്തിൽ പങ്കെടുത്തു. പാർട്ടിയിൽ ഉറച്ചുനിന്നുകൊണ്ട് സ്വീകരിക്കേണ്ട അടുത്ത നടപടികൾ ഇതിൽ ചർച്ചയായെന്നാണു സൂചന.

പാർട്ടിയിൽ വ്യാപകമായ പരിഷ്കാരം ആവശ്യപ്പെട്ട് 23 നേതാക്കൾ സോണിയക്കു നൽകിയ കത്ത് തിങ്കളാഴ്ച പ്രവർത്തക സമിതിയിലും പുറത്തും വലിയ കോളിളക്കമാണു സൃഷ്ടിച്ചത്. വിർച്വൽ പ്രവർത്തക സമിതി യോഗത്തിൽ സോണിയ ഗാന്ധി രാജി വാഗ്ദാനം മുന്നോട്ടു വയ്ക്കുകയും ചെയ്തു. മൻമോഹൻ സിങ്ങും രാഹുൽ ഗാന്ധിയും എ.കെ. ആന്റണിയും അടക്കം നേതാക്കൾ കത്തെഴുതിയവരെ നിശിതമായി വിമർശിച്ചു. തത്കാലം സോണിയ അധ്യക്ഷ സ്ഥാനത്തു തുടരാനും പുതിയ പ്രസിഡന്റിനെ തെരഞ്ഞെടുക്കാൻ ആറു മാസത്തിനകം എഐസിസി സമ്മേളനം വിളിക്കാനും തീരുമാനിച്ചാണു പ്രവർത്തക സമിതി പിരിഞ്ഞത്.

അവസാന യാത്രയ്ക്ക് വിരാട് അലാങ്ങിലേക്ക്

- ഡീ കമ്മിഷൻ ചെയ്ത വിമാനവാഹിനി അടുത്തമാസം പൊളിച്ചുനീക്കും

മുംബൈ: മൂന്നു വർഷം മുൻപ് നാവികസേന ഡീകമ്മിഷൻ ചെയ്ത വിമാനവാഹിനി ഐഎൻഎസ് വിരാട് പൊളിച്ച് ആക്രി സാധനങ്ങളാക്കി മാറ്റും. മുംബൈയിൽ നങ്കൂരമിട്ടിരിക്കുന്ന കപ്പൽ അടുത്തമാസം ഇതിനായി ഗുജറാത്തിലെ ഭാവ്നഗറിൽ കപ്പൽ പൊളിക്കുന്നതിനു പ്രശസ്തമായ അലാങ് തുറമുഖത്തേക്കു നീങ്ങും. 30 വർഷം ഇന്ത്യൻ നാവികസേനയുടെ മുന്നണിപ്പോരാളിയായിരുന്നു വിരാട്. ഇന്ത്യൻ നാവികസേനയുടെ ചരിത്രത്തിൽ ഏറ്റവും കൂടുതൽ കാലം സേവനമനുഷ്ഠിച്ച വിമാനവാഹിനിയെന്ന സവിശേഷതയുമുണ്ട് വിരാടിന്.

മെറ്റൽ സ്ക്രാപ് ട്രെയ്ഡ് കോർപ്പറേഷൻ കഴിഞ്ഞമാസം നടത്തിയ ലേലത്തിൽ 38.54 കോടി രൂപയ്ക്ക് ശ്രീറാം ഗ്രൂപ്പ് ആണ് വിമാനവാഹിനി ലേലത്തിൽ പിടിച്ചത്. മുഴുവൻ തുകയും ഞങ്ങൾ അടച്ചു. വിമാനവാഹിനി കൊണ്ടുപോകാൻ സർക്കാരിൽ നിന്ന് അനുമതിയും ലഭിച്ചു. ഇനി മൺസൂൺ അവസ്ഥ നോക്കിയശേഷം വിരാടിനെ അലാങ്ങിലേക്കു കൊണ്ടുപോകും- ശ്രീറാം ഗ്രൂപ്പ് ചെയർമാൻ മുകേഷ് പട്ടേൽ പറഞ്ഞു.

മുംബൈ നാവികസേനാ തുറമുഖത്തു നിന്ന് മൂന്നു ദിവസം വേണ്ടിവരും വിരാടിന്റെ അവസാനയാത്രയ്ക്ക്. ഇന്ത്യയുടെ രണ്ടാം സെന്റോർ ക്ലാസ് വിമാനവാഹിനിയാണ് വിരാട്. ഇതു മ്യൂസിയമാക്കി സൂക്ഷിക്കാമെന്നു നേരത്തേ നിർദേശമുണ്ടായിരുന്നു. ഇക്കാര്യം നാവികസേനയുമായി ആലോചിച്ചു തീരുമാനിക്കുമെന്നു കഴിഞ്ഞ വർഷം ജൂലൈയിൽ കേന്ദ്ര സർക്കാർ പാർലമെന്റിനെ അറിയിച്ചിരുന്നു.

27800 ടൺ കേവുഭാരമുള്ള വിമാനവാഹിനി 1959 മുതൽ 1984 വരെ ബ്രിട്ടിഷ് നാവികസേനയ്ക്കു വേണ്ടിയാണു പ്രവർത്തിച്ചിരുന്നത്. എച്ച്എംഎസ് ഹെർമിസ് എന്ന പേരിലുള്ള വിമാനവാഹിനി 6.5 കോടി ഡോളറിനു വാങ്ങിയ ഇന്ത്യൻ നാവികസേന നവീകരിച്ച് ഉപയോഗിക്കുകയായിരുന്നു. 1982ൽ ഫോക്ക്ലാൻഡ് യുദ്ധത്തിൽ അർജന്റീനയ്ക്കെതിരേ ജയം നേടാൻ ബ്രിട്ടിഷ് നാവിക സേനയ്ക്ക് പ്രധാന ആശ്രയം ഈ വിമാനവാഹിനിയായിരുന്നു. ഇന്ത്യയുടെ രണ്ടാമത്തെ വിമാനവാഹിനിയാണ് വിരാട്. ആദ്യ വിമാനവാഹിനി ഐഎൻഎസ് വിക്രാന്ത് 2014ൽ പൊളിച്ചുനീക്കിയിരുന്നു.

നിലവിൽ ഐഎൻഎസ് വിക്രമാദിത്യ മാത്രമാണ് ഇന്ത്യയ്ക്കുള്ള വിമാനവാഹിനി. കൊച്ചിയിൽ നിർമാണത്തിലിരിക്കുന്ന ഐഎൻഎസ് വിക്രാന്ത് 2022ൽ കമ്മിഷൻ ചെയ്യുന്നതോടെ കിഴക്കും പടിഞ്ഞാറും സമുദ്രാതിർത്തികൾ സ്വന്തം വിമാനവാഹിനിയുടെ നിരീക്ഷണത്തിലാക്കാനാകും ഇന്ത്യയ്ക്ക്. മൂന്നാമതൊരു വിമാനവാഹിനികൂടി നിർമിക്കാനുള്ള തീരുമാനത്തിലാണു നാവികസേന.

പുൽവാമ ആക്രമണം: ആസൂത്രണം മസൂദ് അസറും സഹോദരനും

- എൻഐഎ കുറ്റപത്രം സമർപ്പിച്ചു

ന്യൂഡൽഹി: പുൽവാമ ഭീകരാക്രമണത്തിന്റെ മുഖ്യ ആസൂത്രകർ ജയ്ഷെ മുഹമ്മദ് തലവൻ മൗലാന മസൂദ് അസ്ഹറും സഹോദരൻ റൗഫ് അസറുമെന്ന് എൻഐഎ. ജമ്മു കശ്മീരിലെ പ്രത്യേക കോടതിയിൽ സമർപ്പിച്ച 13,500 പേജുള്ള കുറ്റപത്രത്തിലാണു രാജ്യത്തെ നടുക്കിയ ആക്രമണത്തിൽ പാക് ഭീകരരുടെ പങ്ക് വ്യക്തമാക്കുന്നത്. ഭീകരാക്രമണത്തിന്റെ ആസൂത്രണവും നിർവഹണവും എങ്ങനെയായിരുന്നെന്നു കുറ്റപത്രത്തിൽ വിശദീകരിക്കുന്നുണ്ട്. ചാവേറായ ആദിൽ അഹമ്മദ് ദർ, വധിക്കപ്പെട്ട ഭീകരൻ മുഹമ്മദ് ഉമർ ഫാറൂഖ്, പാക്കിസ്ഥാൻ കേന്ദ്രമായി പ്രവർത്തിക്കുന്ന കമാൻഡർമാർ എന്നിവർക്കെതിരേയും കുറ്റപത്രത്തിൽ വ്യക്തമായ തെളിവുകൾ നിരത്തുന്നുണ്ട് എൻഐഎ. അറസ്റ്റിലായ ആറു ഭീകരരെയും പ്രതിചേർത്തിട്ടുണ്ടെന്നും വാർത്താ ഏജൻസി റിപ്പോർട്ട് ചെയ്തു.

2019 ഫെബ്രുവരി നാലിനാണു കശ്മീരിലെ പുൽവാമയിൽ സിആർപിഎഫ് വാഹനവ്യൂഹത്തിനു നേരേ പാക് ഭീകരസംഘടന ജയ്ഷെ മുഹമ്മദ് ചാവേറാക്രമണം നടത്തിയത്. 40 ജവാന്മാർ വീരമൃത്യു വരിച്ചിരുന്നു ഈ ആക്രമണത്തിൽ. ഗൂഢാലോചന നടത്തിയവർ, ഭീകരവാദ പ്രവർത്തനങ്ങളുമായി ബന്ധപ്പെട്ട് വിവിധ ഇടങ്ങളിലായി കൊല്ലപ്പെട്ടവർ എന്നിവരുൾപ്പെടെ 20 പേർക്കെതിരെ കുറ്റം ചുമത്തിയിട്ടുണ്ടെന്നാണ് റിപ്പോർട്ട്.

പുൽവാമ ആക്രമണത്തിനു ശേഷം സുരക്ഷാ ഉദ്യോഗസ്ഥരുമായുള്ള ഏറ്റുമുട്ടലിൽ കൊല്ലപ്പെട്ട ജയ്ഷെ കമാൻഡർ ഉമർ ഫാറൂക്കിന്റെ വാട്സാപ് സന്ദേശങ്ങൾ, കോൾ റെക്കോർഡിങ്ങുകൾ എന്നിവയുടെ അടിസ്ഥാനത്തിലാണ് കുറ്റപത്രം തയാറാക്കിയിരിക്കുന്നത്. ആർഡിഎക്സ് ഉൾപ്പെടെയുള്ള സ്ഫോടകവസ്തുക്കൾ കയറ്റിയയച്ചതുമായി ബന്ധപ്പെട്ട നിർണായക വിവരങ്ങൾ ഇവയിൽ നിന്നു ലഭിച്ചിരുന്നു.

പുൽവാമ ആക്രമണത്തെ പ്രകീർത്തിക്കുന്ന മസൂദ് അസ്ഹറിന്റെ ശബ്ദ സന്ദേശങ്ങളും വിഡിയൊകളും കുറ്റപത്രത്തിലുണ്ട്. 'നൂറ് ഇന്ത്യൻ ഹിന്ദു സൈനികരെ ഇല്ലാതാക്കി' എന്ന് ആക്രമണത്തിനു പിന്നാലെ ജയ്ഷെ മുഹമ്മദിന്റെ ടെലിഗ്രാം ഗ്രൂപ്പിൽ വന്ന സന്ദേശവും ഇതിൽ ഉൾപ്പെടുന്നതായാണ് വിവരം.

26/11 മുംബൈ ഭീകരാക്രമണം ഉൾപ്പെടെ നിരവധി കേസുകളിൽ ഇന്ത്യ തേടുന്ന ഭീകരനാണ് മസൂദ് അസ്ഹർ.

ഭീകരാക്രമണത്തിനുള്ള ബോംബുകൾ എത്തിച്ച ഉമർ ഫാറൂഖ്, ആക്രമണത്തിന് ഉപയോഗിച്ച കാർ ഓടിച്ച ഷാക്കിർ ബഷീർ മാഗ്രെ, പാക് ഭീകരരെ കശ്മീരിൽ എത്തിച്ചെന്ന് കരുതുന്ന മുഹമ്മദ് ഇക്ബാൽ റാത്തർ, ജയ്ഷെ ഭീകരർക്ക് ഫോണുകൾ എത്തിച്ചു നൽകിയെന്ന് കരുതുന്ന ബിലാൽ അഹമ്മദ് കുചെ, മുഹമ്മദ് അബ്ബാസ് റാത്തെർ, വൈസ്- ഉൽ- ഇസ്ലാം, താരിഖ് അഹമ്മദ് ഷാ, ഇൻഷ ജാൻ എന്നിവരാണ് പ്രതിപ്പട്ടികയിലെ മറ്റുള്ളവർ. ഇവരിൽ ഉമർ ഫാറൂഖ് കഴിഞ്ഞ മാർച്ചിൽ ഒരു ഏറ്റുമുട്ടലിൽ കൊല്ലപ്പെട്ടിരുന്നു.

ഡൽഹിയിൽ 29% പേരിലും ആന്റിബോഡികൾ

ന്യൂഡൽഹി: രാജ്യതലസ്ഥാനത്ത് 29.1 ശതമാനം പേരിൽ കൊവിഡ് ആന്റിബോഡികൾ ഉണ്ടെന്ന് സീറോ സർവെയിൽ കണ്ടെത്തി. ഇത്രയും പേർക്ക് രോഗം വന്നുപോയിട്ടുണ്ടെന്നാണ് ഇതു സൂചിപ്പിക്കുന്നത്. യഥാർഥ കണക്കിനെക്കാൾ വളരെയേറെയാണ് രോഗവ്യാപനം ഉണ്ടായതെന്നു വ്യക്തം. അഞ്ചു മുതൽ 17 വരെ വയസുള്ളവരിൽ ഏറെ പേർക്ക് രോഗം വന്നുപോയിട്ടുണ്ടാകാമെന്നു നിഗമനം.

നാലു പ്രായപരിധിയിലുള്ളവരായി തിരിച്ച് 15,000ലേറെ പേർക്കാണു സീറോ സർവെ നടത്തിയത്. 25 ശതമാനം പേർ 18 വയസിൽ താഴെയുള്ളവരായിരുന്നു. 50 ശതമാനം 18നും 50നും ഇടയിൽ പ്രായമുള്ളവർ. ബാക്കി 50 വയസിനു മുകളിലുള്ളവരും. 17 വയസു വരെയുള്ളവരിൽ 34.7 ശതമാനം പേരിലാണ് ആന്റിബോഡികൾ കണ്ടെത്തിയത്. 50നു മുകളിലുള്ളവരിൽ 31.2 ശതമാനം പേരിലും ആന്റിബോഡികളുണ്ടായിരുന്നു.

സെപ്റ്റംബറിൽ മെട്രോ ട്രെയിനുകൾ ഓടിയേക്കും

ന്യൂഡൽഹി: കൊവിഡ് ലോക് ഡൗണിൽ നിന്നു പുറത്തുകടക്കുന്നതിന്റെ ഭാഗമായുള്ള അൺ ലോക് നാല് ഘട്ടം സെപ്റ്റംബർ ഒന്നിന് ആരംഭിക്കുമ്പോൾ മെട്രോ ട്രെയിനുകളുടെ സർവീസും തുടങ്ങുമെന്നു സൂചന.

പതിനഞ്ചു ദിവസം പരീക്ഷണാടിസ്ഥാനത്തിലാവും സർവീസ് ആരംഭിക്കുകയെന്നും സൂചനയുണ്ട്. മാർച്ച് മുതൽ മുടങ്ങിക്കിടക്കുകയാണ് മെട്രോ ട്രെയിൻ ഗതാഗതം. മെട്രോ ട്രെയിനുകളുടെ സർവീസ് ഇനിയും വൈകിപ്പിക്കേണ്ടതില്ലെന്ന തീരുമാനത്തിലെത്തിയിട്ടുണ്ട് കേന്ദ്ര സർക്കാർ എന്നാണു ബന്ധപ്പെട്ട വൃത്തങ്ങൾ പറയുന്നത്. സാമൂഹിക അകലം പാലിക്കാൻ തക്കവണ്ണം യാത്രക്കാരെ കുറച്ചാവും സർവീസ് നടത്തുക.

അതേസമയം, സ്കൂളുകളും കോളെജുകളും നാലാം ഘട്ടത്തിലും തുറക്കാനിടയില്ല. സെപ്റ്റംബറിൽ നടക്കാനിരിക്കുന്ന ജെഇഇ (മെയിൻ), നീറ്റ് പരീക്ഷകൾ തന്നെ മാറ്റിവയ്ക്കണമെന്ന ആവശ്യം ഉയരുന്ന പശ്ചാത്തലത്തിൽ വിദ്യാഭ്യാസ സ്ഥാപനങ്ങൾ തുറക്കുന്നത് ഇനിയും നീളും. ജെഇഇ, നീറ്റ് പരീക്ഷകൾ ഇപ്പോൾ നടത്തുന്നതിനെതിരേ വിദ്യാർഥികൾ പ്രക്ഷോഭം തുടങ്ങിയിട്ടുണ്ട്. സ്കൂളുകൾ തുറക്കുന്നതിലെ തീരുമാനം അതതു സംസ്ഥാന സാഹചര്യങ്ങൾ പരിശോധിച്ച് എടുക്കാൻ സംസ്ഥാന സർക്കാരുകളെ അനുവദിക്കുന്നതിനെക്കുറിച്ചും ആലോചിക്കുന്നുണ്ട്. ഇപ്പോൾ തുറന്നു പ്രവർത്തിക്കാൻ അനുമതിയില്ലാത്ത മേഖലകളിലെ ബാറുകൾക്ക് കൗണ്ടർ വിൽപ്പന അനുവദിക്കുമെന്നും റിപ്പോർട്ടുകളുണ്ട്.

ഒരാഴ്ചയിലെ കൊവിഡ് കേസുകളിൽ 26% ഇന്ത്യയിൽ

ന്യൂഡൽഹി: കഴിഞ്ഞ ഒരാഴ്ച ലോകത്തു മൊത്തം സ്ഥിരീകരിച്ച കൊവിഡ് കേസുകളിൽ 26 ശതമാനവും ഇന്ത്യയിൽ. മരണസംഖ്യയിൽ 16.9 ശതമാനവും ഇന്ത്യയിലാണ്. ലോകത്ത് ഇപ്പോൾ ഓരോ ദിവസവും ഏറ്റവും കൂടുതൽ പേർക്ക് വൈറസ് സ്ഥിരീകരിക്കുന്ന രാജ്യമായി ഇന്ത്യ മാറിയിരിക്കുകയാണ്. ഒരാഴ്ചകൊണ്ട് നാലര ലക്ഷത്തിലേറെ പുതിയ കേസുകളാണ് രാജ്യത്തുണ്ടായത്. തുടർച്ചയായി അറുപതിനായിരത്തിലേറെ കേസുകൾ രാജ്യത്ത് പ്രതിദിനം റിപ്പോർട്ടു ചെയ്യുന്നു.

ഓഗസ്റ്റ് 10 മുതൽ 16 വരെയുള്ള ആഴ്ചയിൽ ലോകത്തു പുതുതായി സ്ഥിരീകരിക്കുന്ന കേസുകളിൽ 23.9 ശതമാനമായിരുന്നു ഇന്ത്യയുടേത്. അതിനു മുൻ ആഴ്ച 22.7 ശതമാനവും. രോഗവ്യാപനത്തിന്റെ മൂർധന്യത്തിലേക്കാണ് (പീക്ക്) ഇന്ത്യ പോകുന്നതെന്നാണു പൊതുവായ വിലയിരുത്തൽ.

കേരള സംസ്ഥാന ഭാഗ്യക്കുറി

ഫോൺ: ഡയറക്ടർ. 0471- 2305230, ഓഫീസ്. 2305193, ഫാക്സ് 2301740
www.kerala.gov.in www.keralalotteries.com

സ്ത്രീ ശക്തി SS- 224 നറുക്കെടുപ്പ് ഫലം

DRAW held on 25/08/2020 AT GORKY BHAVAN,THIRUVANANTHAPURAM

ഒന്നാം സമ്മാനം 75 ലക്ഷം രൂപ SX 254895 (KOTTAYAM)

സമാശ്വാസ സമ്മാനം 8000 രൂപ

SN 254895 SO 254895 SP 254895 SR 254895
SS 254895 ST 254895 SU 254895 SV 254895
SW 254895 SY 254895 SZ 254895

2-ാം സമ്മാനം 10 ലക്ഷം രൂപ

SN 354279 (ERNAKULAM)

താഴെ പറയുന്ന നമ്പരുകളിൽ അവസാനിക്കുന്ന ടിക്കറ്റുകൾക്ക്

3-ാം സമ്മാനം 5000 രൂപ

0988 1274 2313 2357 4378 5194 5320 6135 6434 6498
6851 7320 7349 7390 7985 7991 8440 9349

4-ാം സമ്മാനം 2000 രൂപ

1985 2386 2627 3396 3722 3879 4606 5897 5993 9859

5-ാം സമ്മാനം 1000 രൂപ

0503 2908 3235 3283 3581 3918 4159 4415 5618 6278
6612 7144 7292 7375 8105 8258 8418 9031

6-ാം സമ്മാനം 500 രൂപ

0042 0051 0216 0236 0571 0617 0633 0795 0895 1371
1514 1784 2044 2696 3570 3679 3924 4237 4345 4568
4752 4865 4878 4932 5028 5717 5727 6331 6443 6589
6616 6638 6751 7261 7306 7590 7980 8088 8166 8450
8918 8999 9303 9370 9392 9441 9454 9838

7-ാം സമ്മാനം 200 രൂപ

0539 0961 1067 1718 1856 2151 2740 2751 2832 2852
3036 3157 3461 3594 3742 3817 4105 4108 4143 4203
4424 5268 5276 5358 5477 5566 5673 5977 6187 6227
6456 6894 6919 6931 7086 7341 7760 7849 7899 8210
8347 8565 8951 9125 9565

8-ാം സമ്മാനം 100 രൂപ

0017 0036 0071 0169 0298 0573 0603 0688 0729 0737
0810 0869 0979 1273 1425 1455 1513 1550 1799 1972
2035 2050 2210 2271 2288 2301 2467 2487 2556 2631
2854 2874 2888 2902 2929 2997 3120 3314 3325 3501
3628 3656 3668 3779 4022 4056 4083 4187 4264 4399
4406 4461 4476 4616 4843 4870 4949 5318 5325 5336
5381 5461 5481 5527 5562 5613 5732 5779 5799 5910
6082 6387 6418 6469 6471 6566 6720 6910 6912 6939
7054 7057 7064 7083 7189 7362 7679 7787 7834 7845
7964 7968 8066 8191 8261 8331 8502 8791 8901 8907
8920 8923 8926 9035 9065 9098 9158 9163 9180 9239
9240 9284 9332 9516 9593 9672 9734 9743 9753 9944

(ഒപ്പ്) മനോജ് പി., ഡപ്യൂട്ടി ഡയറക്ടർ, ഡയറക്ടറേറ്റ് ഓഫ് സ്റ്റേറ്റ് ലോട്ടറീസ്, വികാസ് ഭവൻ, തിരുവനന്തപുരം
വിജയികൾ സമ്മാനാർഹമായ ടിക്കറ്റുകൾ കേരള ഗസറ്റിൽ ഒത്തുനോക്കി 30 ദിവസത്തിനുള്ളിൽ ഹാജരാക്കുക

വിമാനത്താവള സ്വകാര്യവത്കരണം: സർക്കാരിനും പ്രതിപക്ഷത്തിനും എതിരെ ടിസിസിഐ

തദ്ദേശ തെരഞ്ഞെടുപ്പിൽ തിരിച്ചടി നൽകണമെന്ന് ചേംബർ

തിരുവനന്തപുരം: തിരുവനന്തപുരം അന്താരാഷ്ട്ര വിമാനത്താവളം സ്വകാര്യവത്കരിക്കുന്നതിനെതിരേ നിയമസഭയിൽ പ്രമേയം പാസാക്കിയ സർക്കാരിനും അതിനെ പിന്തുണച്ച പ്രതിപക്ഷത്തിനുമെതിരേ ട്രിവാൻഡ്രം ചേംബർ ഒഫ് കൊമേഴ്സ് ഇൻഡസ്ട്രി (ടിസിസിഐ).

സംസ്ഥാനത്തെ വാണിജ്യ മേഖലയെയും സംഘടനകളെയും ജനങ്ങളെയും വഞ്ചിക്കുകയാണ് ഈ നടപടിയിലൂടെ സർക്കാരും പ്രതിപക്ഷവും ചെയ്തതെന്നും ഇക്കാര്യത്തിലെ പ്രതിഷേധം തദ്ദേശ സ്ഥാപനങ്ങളിലേക്കുള്ള തെരഞ്ഞെടുപ്പിൽ പ്രകടിപ്പിക്കണമെന്നും ടിസിസിഐ പ്രസിഡന്റ് എസ്.എൻ. രഘുചന്ദ്രൻ നായർ.

വിമാനത്താവള സ്വകാര്യവത്കരണത്തെ അനുകൂലിക്കുന്നവർക്ക് അഭിപ്രായം രേഖപ്പെടുത്താൻ ടിസിസിഐ സമൂഹമാധ്യമത്തിൽ ലിങ്ക് തുറന്നിട്ടുണ്ട്. ഭരണ- പ്രതിപക്ഷാനുകൂലികൾ സ്വകാര്യവത്കരണത്തിനെതിരേ ഇമെയിൽ പ്രചാരണം നടത്തുന്നതിനുള്ള മറുപടിയാണിതെന്നും ടിസിസിഐ.

വാണിജ്യമേഖലയും ജനങ്ങളും ഭരണ- പ്രതിപക്ഷ പാർട്ടികളുടെ ഈ വഞ്ചന ഒരുകാലത്തും മറക്കില്ല. ഞങ്ങളെ നിരാശപ്പെടുത്തിയതിന്റെ ഉത്തരവാദിത്വത്തിൽ നിന്ന് ആർക്കും ഒഴിയാനുമാവില്ല. ഇക്കാര്യത്തിൽ പ്രതിപക്ഷത്തിന്റെ നിലപാട് വൈരുദ്ധ്യം നിറഞ്ഞതും നാണക്കേടുണ്ടാക്കുന്നതുമാണ്.

വിമാനത്താവളം സ്വകാര്യവത്കരിക്കുമെന്നു വാഗ്ദാനം ചെയ്താണ് പ്രതിപക്ഷ പാർട്ടികൾ ലോക്സഭാ തെരഞ്ഞെടുപ്പിൽ വോട്ട് തേടിയത്. അവർ തന്നെ ഇപ്പോൾ സർക്കാർ പ്രമേയത്തെ പിന്തുണയ്ക്കുന്നത് വിശ്വാസ വഞ്ചനയാണെന്നും ടിസിസിഐ.

ലോകത്തിലെ തന്നെ ആദ്യ വിമാനത്താവളങ്ങളിലൊന്നായ തിരുവനന്തപുരം വിമാനത്താവളത്തിന് പതിറ്റാണ്ടുകളായി കെടുകാര്യസ്ഥതയുടെയും അവഗണനയുടെയും കഥകളാണ് പറയാനുള്ളത്. ന്യായീകരിക്കാനാവാത്ത നിരക്കുകളും ചുങ്കങ്ങളുമൊക്കെ ഈടാക്കുന്നതിൽ നിന്ന് ഈ വിമാനത്താവളത്തെ മാറ്റിയെടുക്കാൻ സ്വകാര്യവത്കരണം മാത്രമാണു പോംവഴി.

മികച്ച ഒരു വിമാനത്താവളത്തിന് ഈ മേഖലയിലെ വ്യവസായം, തൊഴിൽ ഉൾപ്പെടെ രംഗങ്ങളുടെ വികസനം ഉറപ്പാക്കാനാവും. അതുകൊണ്ടുതന്നെ നിറഞ്ഞ ഹൃദയത്തോടെയാണ് തങ്ങൾ ലേല നടപടികളെ സ്വാഗതം ചെയ്തതെന്നും രഘുചന്ദ്രൻ നായർ.

പ്രതിദിന വർധന വീണ്ടും അറുപതിനായിരത്തിലേറെ

- പോസിറ്റിവിറ്റി നിരക്ക് കുറഞ്ഞു

ന്യൂഡൽഹി: രാജ്യത്ത് വീണ്ടും കൊവിഡ് ബാധിതരുടെ പ്രതിദിന വർധന അറുപതിനായിരത്തിനു മുകളിൽ. ഇന്നലെ കേന്ദ്ര ആരോഗ്യ മന്ത്രാലയം പുതുക്കിയ കണക്കനുസരിച്ച് അവസാന 24 മണിക്കൂറിൽ രോഗം സ്ഥിരീകരിച്ചത് 60,975 പേർക്ക്. തുടർച്ചയായി ഏഴാം ദിവസമാണ് അറുപതിനായിരത്തിലേറെ പുതിയ കേസുകൾ ഉണ്ടാവുന്നത്. രാജ്യത്തെ മൊത്തം രോഗബാധിതർ 31,67,323 ആയിട്ടുണ്ട്. 848 പേർ കൂടി മരിച്ചതോടെ കൊവിഡ് മരണസംഖ്യ 58,390 ആയി.

ഇതുവരെ 24.04 ലക്ഷം പേർ രോഗമുക്തരായിട്ടുണ്ട്. റിക്കവറി നിരക്ക് 75.92 ശതമാനമായി ഉയർന്നു. മരണ നിരക്ക് 1.84 ശതമാനമായി താഴ്ന്നിട്ടുണ്ട്. 7,04,348 പേരാണ് ഇപ്പോൾ ചികിത്സയിലുള്ളത്. 9.25 ലക്ഷം സാംപിളുകൾ 24 മണിക്കൂറിനിടെ പരിശോധിച്ചതായി ഐസിഎംആർ വ്യക്തമാക്കി.

അവസാന 24 മണിക്കൂറിൽ മഹാരാഷ്ട്രയിൽ 212 പേരുടെ മരണം രേഖപ്പെടുത്തി. കർണാടകയിൽ 127, തമിഴ്നാട്ടിൽ 97, ആന്ധ്രയിൽ 86, ഉത്തർപ്രദേശിൽ 61, പശ്ചിമ ബംഗാളിൽ 57, പഞ്ചാബിൽ 43 എന്നിങ്ങനെയാണ് അവസാന ദിവസത്തെ കൊവിഡ് മരണസംഖ്യ. മഹാരാഷ്ട്രയിലെ ഇതുവരെയുള്ള കൊവിഡ് മരണം 22,465 ആയിട്ടുണ്ട്. തമിഴ്നാട്ടിൽ 6,614. കർണാടകയിൽ 4,810 പേർ ഇതുവരെ മരിച്ചു. ഡൽഹിയിൽ 4313, ആന്ധ്രയിൽ 3368, യുപിയിൽ 2987, ഗുജറാത്തിൽ 2908, പശ്ചിമ ബംഗാളിൽ 2851, മധ്യപ്രദേശിൽ 1246 എന്നിങ്ങനെയാണ് ഇതുവരെയുള്ള കൊവിഡ് മരണം.

മഹാരാഷ്ട്രയിലെ മൊത്തം കേസുകൾ ഏഴു ലക്ഷത്തിനടുത്തായി. ഇതിൽ അഞ്ചു ലക്ഷത്തിലേറെ പേരാണ് രോഗമുക്തരായത്. തമിഴ്നാട്ടിൽ 3.85 ലക്ഷം പേർക്ക് രോഗബാധയുണ്ടായി. 3.26 ലക്ഷം പേർ രോഗമുക്തരായിട്ടുണ്ട്. ആന്ധ്രയിൽ 3.61 ലക്ഷത്തിലേറെയാണ് രോഗബാധിതർ. 2.68 ലക്ഷത്തിലേറെ പേർ രോഗമുക്തി നേടി. 2.77 ലക്ഷമാണ് കർണാടകയിലെ മൊത്തം കേസുകൾ; ഉത്തർപ്രദേശിൽ 1.92 ലക്ഷത്തിലേറെയും.

സാംപിൾ പരിശോധനയിൽ പോസിറ്റിവ് ആകുന്നവരുടെ നിരക്ക് കുറഞ്ഞിട്ടുണ്ടെന്ന് കേന്ദ്

ശാന്തകുമാരി

ചാലക്കുടി: പടിഞ്ഞാറെ ചാലക്കുടി നടുവള്ളി വാസുദേവൻ നായരുടെ ഭാര്യ ശാന്തകുമാരി (64) അന്തരിച്ചു. സംസ്കാരം നടത്തി. മക്കൾ: ശിവകുമാർ, സുനീഷ് കുമാർ.

കത്രീന

കുന്നത്തങ്ങാടി: വെള്ളത്തൂർ സ്റ്റാർ റോഡിൽ ചിറയത്ത് മുറ്റിച്ചൂക്കാരൻ ദേവസ്സിക്കുട്ടിയുടെ ഭാര്യ കത്രീന (78) അന്തരിച്ചു. സംസ്കാരം നടത്തി. മക്കൾ: ജോസഫ്, മറിയം, പരേതനായ വർഗീസ്. മരുമക്കൾ: ഷിബ, പരേതനായ ലോന.

ജയപാലൻ

പാവങ്ങാട്: മാടച്ചാലി വയലിൽ സരൾ നിവാസിൽ പരേതനായ രാഘവന്റെ മകൻ ജയപാലൻ (72) അന്തരിച്ചു. ഭാര്യ: സരള. മക്കൾ: ജിഷിത്താൽ, ജിനുലാൽ, ജിതുലാൽ. മരുമക്കൾ: ധന്യ, ബബിത, ആതിര. സഹോദരങ്ങൾ: സതി, വിജയൻ, രവീന്ദ്രൻ, രമണി, രാധ, ശശിപ്രഭ, സുന്ദർരാജ്, ജഗനിവാസ്, പരേതരായ ജയരാജൻ, ബാബുരാജ്, സജിനി.

ബാലൻ

മഞ്ചേരി: മേലാക്കം മുബാറക് റോഡിൽ പരേതരായ മീത്തൽപറമ്പിൽ കണ്ണൻകുട്ടി-കാളി ദമ്പതികളുടെ മകൻ ബാലൻ (51) അന്തരിച്ചു. ചുമട്ടുതൊഴിലാളിയാണ്. ഭാര്യ: സുലോചന. മക്കൾ: ദേവാനന്ദ്, ധ്യാൻ കൃഷ്ണൻ. സഹോദരങ്ങൾ: വേലായുധൻ, പരേതനായ കുട്ടൻ.

ജമീല

ചെറുകുളം: കൊയാമ്പുറത്ത് കോയയുടെ ഭാര്യ ജമീല (50) അന്തരിച്ചു. മക്കൾ: താഹിറ, താഹിർ, തൻവീറ. മരുമകൻ: നൗഷാദ്.

പൊന്നമ്മ ദാസ്

തലയോലപ്പറമ്പ്: കൊരക്കാല വടകരത്തറയിൽ പരേതനായ ദാസാറിന്റെ ഭാര്യ പൊന്നമ്മ ദാസ് (72) അന്തരിച്ചു. സംസ്കാരം ഇന്ന് രാവിലെ 11ന് ഐപിസി മധുരവേലി സിമിത്തേരിയിൽ. മക്കൾ: സിജി ദാസ് (എഐഐഎംസ്, ന്യൂഡൽഹി), സിൽവി (ഹെഡ്നേഴ്സ്, കോട്ടയം മെഡിക്കൽ കോളേജ്), സിസി (ജില്ലാ ഹോസ്പിറ്റലിൽ കോട്ടയം), റെവറന്റ്. സിബി. മരുമക്കൾ: ഫേബ (അപ്പോളോ ഹോസ്പിറ്റൽ, ന്യൂഡൽഹി), സാമൂൽ ജോൺ (റിട്ട. മത്സ്യഫെഡ്, കോട്ടയം), സി.കെ. രാജു (പൊലീസ് ഇൻസ്പെക്ടർ), സിനിമോൾ കെ.വി (കളത്തിവീട്ടിൽ, തേവര).

വേലായുധൻ

ചെമ്മാപ്പിള്ളി: കായമ്പിള്ളി ആലിന് സമീപം തിരിയേടത്ത് വേലായുധൻ (73) അന്തരിച്ചു. സംസ്ക്കാരം നടത്തി. ഭാര്യ: ലീല. മകൻ: സന്തോഷ്. മരുമകൾ: രാജി.

വള്ളിയമ്മ

വടക്കാഞ്ചേരി: പറമ്പായി ഞാലിയിൽ പരേതനായ വേലായുധന്റ ഭാര്യ വള്ളിയമ്മ (84) അന്തരിച്ചു. സംസ്ക്കാരം നടത്തി. മക്കൾ: മോഹനൻ, അശോകൻ, ശോഭന, വിജയ, രാജീവ്, രേഖ. മരുമക്കൾ: ഗീത, ആശ, ഭരതൻ, ധന്യ , രാമകൃഷ്ണൻ, രാജൻ.

അൽഫോൺസ

മഞ്ഞുമ്മൽ: കലച്ചൂർ റോഡിൽ പുളിക്കൽ വീട്ടിൽ പരേതനായ പി. പി. ആന്റണിയുടെ ഭാര്യ അൽഫോൺസ (63) അന്തരിച്ചു. സംസ്ക്കാരം നടത്തി. മക്കൾ: ഗോഡ്ഫർ ആന്റണി, ഗോഡ്വിൻ ആന്റണി, ഗോഡ്സൺ ആന്റണി, ഡിക്സി ആന്റണി. മരുമക്കൾ: ബാബു, മിനി, സിനി.

സ്കൂട്ടറിൽ പോകവേ കുഴഞ്ഞുവീണു മരിച്ചു

തലശേരി: സ്ക്കൂട്ടർ ഓടിച്ചു പോകവേ കുഴഞ്ഞു വീണു മരിച്ചു. തലശേരി ഒ.വി റോഡിലെ മുഗൾ ഹോട്ടൽ പാർട്ട്ണർ വടക്കുമ്പാട് കൂളിബസാറിലെ തിരുവങ്ങാലത്ത് മുഹമ്മദ് (67) ആണ് കുഴഞ്ഞു വീണു മരിച്ചത്. വീട്ടിലേക്ക് പോകവേ തിങ്കളാഴ്ച രാത്രി എട്ടോടെ കൊളശേരിയിൽ വച്ച് കുഴഞ്ഞു വീഴുകയായിരുന്നു. നാട്ടുകാർ ചേർന്ന് മുഹമ്മദിനെ ജനറൽ ആശുപത്രിയിലെത്തിച്ചെങ്കിലും ജീവൻ രക്ഷിക്കാനായില്ല. ഭാര്യ: നസീമ. മക്കൾ: റിയാസ്, റുഖ്സാന, റഫ്സീന. മരുമക്കൾ: എൻ. റഫീഖ്, സൽമത്ത്, റഫീഖ്. സഹോദരങ്ങൾ: പരേതനായ ഖാലിദ്, മൂസ (ലണ്ടൻ), സീനത്ത്, കുഞ്ഞാലു. കൊവിഡ് പരിശോധനയ്ക്കു ശേഷം മൃതദേഹം ബന്ധുക്കൾക്ക് വിട്ടു നൽകും.

എലിപ്പനി ബാധിച്ച് വീട്ടമ്മ മരിച്ചു

കാസർഗോഡ്: എലിപ്പനി ബാധിച്ചു ചികിത്സയിലായിരുന്ന വീട്ടമ്മ മരിച്ചു. വെള്ളരിക്കുണ്ട് പരിസരത്തെ കണ്ണന്റെ ഭാര്യ മാധവി(51)യാണ് മരിച്ചത്. എലിപ്പനി ബാധിച്ചു മാധവി ഒരാഴ്ചയായി പരിയാരം മെഡിക്കൽ കേളെജ് ആശുപത്രിയിൽ ചികിത്സയിലായിരുന്നു.മക്കൾ: സൗമ്യ, മിനി, വിജയൻ .പരിയാരം മെഡിക്കൽ കോളെജ് ആശുപത്രിയിൽ പോസ്റ്റ് മോർട്ടം നടപടികൾക്ക് ശേഷം മൃതദേഹം കോവിഡ് പ്രോട്ടോകോൾ പ്രകാരം വീട്ടുവളപ്പിൽ സംസ്കരിച്ചു. ഗ്രാമപഞ്ചായത്ത് പരിധിയിൽ വീട്ടമ്മ എലിപ്പനി ബാധിച്ചു മരിച്ചതോടെ ആരോഗ്യ വകുപ്പ് ജനങ്ങൾക്ക് ജാഗ്രത നിർദ്ദേശം നൽകിയിട്ടുണ്ട്. ഇതിനിടയിൽ ഗൃഹനാഥനെ എലിപ്പനി ബാധിച്ചു ആശുപത്രിയിൽ പ്രവേശിപ്പിച്ചു. ഇയാളുടെ ആരോഗ്യ സ്ഥിതി ഗുരുതരമല്ല.

രാഘവൻ

അന്തിക്കാട്: കൂട്ടാല രാഘവൻ (76) അന്തരിച്ചു. സംസ്കാരം നടത്തി. ഭാര്യ: ശാന്ത. മക്കൾ: രാജേഷ്, ജയന്തൻ, ബേബി. മരുമക്കൾ: ലാലി, ഷിമ.

അലിയാർ

പെരുമ്പാവൂർ: വെസ്റ്റ് വെങ്ങോല മുണ്ടക്കരപുറം നെടുമത്തുകുടി പരേതനായ മുഹമ്മദിന്റെ മകൻ അലിയാർ (60) അന്തരിച്ചു. കബറടക്കം നടത്തി. ഭാര്യ: സൈനബ. മക്കൾ: ഷിഹാബ്, സിയാദ്, ഷെമീന. മരുമക്കൾ അർക്കാസ്, സുനിത, റഷീദ്.

ബേബി

പുത്തൻചിറ: കിഴക്കുംമുറി വാലിക്കോടത്ത് താക്കോൽക്കാരൻ പരേതനായ പോളിന്റെ ഭാര്യ ബേബി (70) അന്തരിച്ചു. സംസ്ക്കാരം ഇന്ന് രാവിലെ 10ന് പുത്തൻചിറ കിഴക്കുംമുറി സെന്റ് ജോസഫ് ദേവാലയത്തിൽ. മക്കൾ: ഷൈൻ (ഗുജറാത്ത്), ഷിൻസ് (സോഫ്റ്റ് വെയർ എഞ്ചിനീയർ, മുബൈ), ഷരിത (ദുബായ്). മരുമക്കൾ: എസ്മി (ഗുജറാത്ത്), സന്ധ്യ, ആഗ്നൽ (ദുബായ്).

ബേബി

അമ്പാട്: പന്തലിങ്ങലിലെ പരേതനായ നീർമുണ്ട അലവിയുടെ മകൻ തെക്കേപറമ്പിൽ അബ്ദുൽ വഹാബ് (62) അന്തരിച്ചു. ഭാര്യ: ഖമറുന്നീസ. മക്കൾ: ഷബീബ്, ഷാനിദ്(ദുബൈ), ഷാഹിദ്. മരുമക്കൾ: മുബീന (കാട്ടുമുണ്ട), മുഹീദ(മമ്പാട്), ഫർഹാന (ചന്തക്കുന്ന്).

ഷെറിൻ പ്രകാശ്

തലക്കുളത്തൂർ: പറമ്പത്ത് മതിലകം ക്ഷേത്രത്തിന് സമീപം കൊത്തളോത്ത് മീത്തൽ ഷെറിൻ പ്രകാശ് (22) അന്തരിച്ചു. സംസ്കാരം ഇന്ന് ഉച്ചക്ക് 1 ന് വെസ്റ്റ്ഹിൽ ശ്മശാനത്തിൽ. തിരുവനന്തപുരം സിഇടിയിലെ നാലാം വർഷ എഞ്ചിനീയറിങ്വിദ്യാർഥിയാണ്. അച്ഛൻ: പ്രകാശൻ. അമ്മ: ജസിത സഹോദരൻ: ജെറിൻ പ്രകാശ്.

മാത്യുകോറെപ്പിസ്കോപ്പാ

കോതമംഗലം: കോട്ടപ്പടി വടക്കുംഭാഗം കൊറ്റാലിൽ മാത്യുകോറെപ്പിസ്കോപ്പാ (87) അന്തരിച്ചു. സംസ്കാരം ഇന്ന് ഉച്ചയ്ക്ക് 1 ന് വടക്കുംഭാഗം സെന്റ് ജോർജ് ഹോറേബ് യാക്കാബായ പള്ളിയിൽ. അങ്കമാലി ഭദ്രാസന സെക്രട്ടറി, ഭദ്രാസന വൈദിക സെക്രട്ടറി, ഭദ്രാസന ഉപദേശക സമിതിയംഗം, കോതമംഗലം മാർ അത്തനേഷ്യസ് കോളേജ് അസോസിയേഷൻ ഗവേർണിംഗ് ബോർഡ് അംഗം, മുട്ടത്തുപാറ എൽ.പി. സ്കൂൾ ഹെഡ്മാസ്റ്റർ സ്ഥാപക മാനേജർ കൊറ്റാലിൽ കുടുംബയോഗം പ്രസിഡന്റ് എന്നീ നിലകളിൽ സേവനം അനുഷ്ഠിച്ചിട്ടുണ്ട്. വടക്കുംഭാഗം വാവേലി സെന്റ് ജോർജ് പള്ളിയിൽ ആറ് ദശാബ്ദങ്ങളായി വികാരിയായിരുന്നു. വടക്കുംഭാഗം പ്രദേശത്തിന്റെ സമഗ്രവികസനത്തിന് നേതൃത്വം കൊടുത്തു. ഭാര്യ: ശോശാമ്മ വേങ്ങൂർ പടയാട്ടിൽ കുടുംബാംഗം. മക്കൾ: ഡോ. റെഞ്ചി (മസ്കറ്റ്), റെനി (അബുദാബി), റെബി, റീബി (യുഎസ്എ). മരുമക്കൾ: ഡോ. ആശ പുതുക്കുന്നത്ത് (മസ്കറ്റ്), ലത ചെമ്മല (അബുദാബി), ദീപ മുണ്ടയ്ക്കൽ, ഷാജി കുന്നത്ത് (യുഎസ്എ).

റോസി

കൃഷ്ണാപുരം: പരേതനായ കോമ്പാറ ജോസിന്റെ ഭാര്യ റോസി (74) അന്തരിച്ചു. സംസ്കാരം നടത്തി. മക്കൾ: ഷാജി, പരേതയായ മിനി, ബിജു, ജിജോ. മരുമക്കൾ: മെറ്റിൽഡ, പ്രിൻസ്, ലിനി, നിജി.

സെലിൻ

വൈറ്റില: സഹകരണ റോഡ് പങ്കേത്ത് വീട്ടിൽ പരേതനായ ജോസഫിന്റെ ഭാര്യ സെലിൻ (95) അന്തരിച്ചു. കടവന്ത്ര കരിം പുറത്ത് കുടുംബാംഗമാണ്. മക്കൾ: ബിബിയാനി, മിന്നറ്റ്, ഐപ്പ് ജോസഫ്, ജിമ്മി, ഹിൽസൺ, ജെയിനി, ജോയ്, സാജു, റൂബൻ, ഷിബ, സിഡിക്സ്. മരുമക്കൾ: ജോസഫ്, പോൾ, അന്ന, എൽസി, റാണി, ഓമന, ഫ്രാങ്ക്ലിൻ, ബാബു, ജയിൻ, കുഞ്ഞുമോൾ, ഷൈല. സംസ്കാരം നടത്തി.

ജോസ്

ആലങ്ങാട്: ഊക്കൻ പൗലോ ജോസ് (64) അന്തരിച്ചു. സംസ്കാരം നടത്തി. ഭാര്യ: ഫിലോമിന (പുക്കാട്ടുപടി കാടാപറമ്പിൽ കുടുംബാംഗം). മക്കൾ: ജോയ്സി.

റിപ്പയർ ചെയ്യുന്നതിനിടെ വാഹനം തെന്നിവീണ് തൊഴിലാളി മരിച്ചു

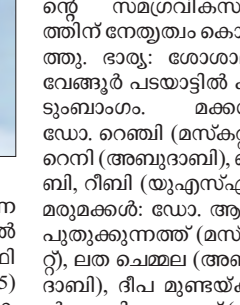

നെടുപുഴ: വാഹനം റിപ്പയർ ചെയ്ത് കൊണ്ടിരിക്കുമ്പോൾ ജാക്കിയിൽ നിന്നും തെന്നി വീണ് പേച്ച് വർക്കർ അരിമ്പൂർ വറീതിന്റെ മകൻ സൈമൺ (64) മരിച്ചു. സംസ്ക്കാരം നെടുപുഴ സെന്റ് ജോൺ ബാബ്റ്റിസ്റ്റ് പള്ളി സെമിത്തേരിയിൽ നടക്കും. ഭാര്യ: ഓമന. മക്കൾ: സനീഷ്, സിനി. മരുമക്കൾ: ഫിജോ, മിനി.

രാധ

കൊരട്ടി: മുരിങ്ങൂർ മണ്ടിക്കുന്ന് കുഴുവേലിപറമ്പിൽ ചന്ദ്രന്റെ ഭാര്യ രാധ(65) അന്തരിച്ചു. സംസ്ക്കാരം നടത്തി. മക്കൾ: ബിന്ദു, സിന്ധു, സിബു. മരുമക്കൾ: സുനിൽ, ഉണ്ണിമോൻ, ശ്രീദേവി.

സരള

വടക്കാഞ്ചേരി: കുങ്കുമത്ത് പരേതനായ ചന്ദ്രന്റെ ഭാര്യ കുഴുപ്പുള്ളി സരള (63) അന്തരിച്ചു. സംസ്ക്കാരം നടത്തി. മക്കൾ: രമ്യചന്ദ്രൻ (കെഎസ്ഇബി വടക്കാഞ്ചേരി) മരുമകൻ: സുരേന്ദ്രൻ (വേണു).

കറപ്പൻ ആചാരി

വടക്കാഞ്ചേരി: തയ്യൂർവട്ടപ്പറമ്പിൽ കറപ്പൻ ആചാരി (കുട്ടപ്പ-94) അന്തരിച്ചു. സംസ്ക്കാരം നടത്തി.ഭാര്യ:ജാനകി. മക്കൾ: യശോദ, ഉണ്ണികൃഷ്ണൻ, പുഷ്പ. മരുമക്കൾ: ജ്യോതി, പരേതരായ പ്രഭാകരൻ, മണികുട്ടൻ.

എം.ജി. കുഞ്ഞിരാമൻ

കോഴിക്കോട്: നാസിക് സെക്യൂരിറ്റി പ്രസ്സിൽ നിന്നും വിരമിച്ച കല്ലായ് ആരതിയിൽ എം.ജി. കുഞ്ഞിരാമൻ (80) അന്തരിച്ചു. പരേതരായ വള്ളിക്കാട്ട് ഗോപാലമേനോന്റെയും മാടശേരി കുഞ്ഞിലക്ഷ്മി അമ്മയുടെയും മകനാണ് കലിക്കറ്റ് ടൈംസ് പത്രത്തിൽ പ്രിന്റിങ്ങ് സുപ്ര വൈസറായി പ്രവർത്തിച്ചിട്ടുണ്ട്. ഭാര്യ: ചേമ്പിൽ വീട്ടിൽ മാധവി (തങ്കം) മുൻ പന്നിയങ്കര എൻഎസ്എസ് സ്കൂൾ ഹെഡ്മിസ്ട്രസ്. മക്കൾ: സി.വി. രാജഗോപാൽ (അസിം പ്രേംജി യൂണിവേഴ്സിറ്റി, ബെംഗളുരു), സി.വി. രജനി (ഡൽ ബെംഗളൂരു). മരുമക്കൾ: സുശിൽ മേനോൻ (ബിസിനസ് കൺസൾട്ടന്റ് ബെംഗളൂരു), ശ്രീദേവി രാജ (ഡി പിഎസ് ബെംഗളുരു). സഹോദരൻ: എം ജി രാമദാസ്.

മേരി സ്റ്റാൻലി

മുഹമ്മ: മാരാരിക്കുളം തെക്ക് പഞ്ചായത്തിൽ 16ാം വാർഡിൽ അഴിയകത്ത് മേരി സ്റ്റാൻലി (75) അന്തരിച്ചു. മക്കൾ: സുനിൽ, സാബു, പരേതയായ സുഷമ. മരുമക്കൾ: ജോളി, സിബി, പ്രീയ.

പങ്കജാക്ഷിയമ്മ

കറ്റാനം: കട്ടച്ചിറ പെരുമ്പലത്ത് കിഴക്കതിൽ പരേതനായ ബാലകൃഷ്ണപിള്ളയുടെ ഭാര്യ പങ്കജാക്ഷിയമ്മ (78) അന്തരിച്ചു. മക്കൾ: പ്രസന്നൻ പിള്ള, മോഹനൻ പിള്ള, വത്സലകുമാരി, അമ്മിണി, പരേതനായ വിജയൻ പിള്ള. മരുമക്കൾ: വിജയമ്മ, മണിയമ്മ, സ്വർണ്ണമ്മ, ശശിധരൻ പിള്ള, അശോക് കുമാർ.

ബേബി

കൊടുങ്ങല്ലൂർ: കോട്ടപ്പുറം ചർച്ച് ഗേറ്റിനു സമീപം അവിട്ടംപിള്ളി പരേതനായ ഫ്രാൻസീസിന്റെ ഭാര്യ ബേബി (77) അന്തരിച്ചു. സംസ്കാരം നടത്തി. മക്കൾ: ഷാജി, സാബു, ഷാനി, ഷീന, ഷീജ. മരുമക്കൾ: സിനി, നൈസി, പോൾ, തോമസ്, ജോർജ്ജ്.

രോസി

അരിമ്പൂർ: ചാലയ്ക്കൽ ദേവസ്സിയുടെ ഭാര്യ രോസി (72) അന്തരിച്ചു. സംസ്കാരം നടത്തി. മക്കൾ: ജോൺസൻ, പോളി. മരുമക്കൾ: റീജ, ഗ്രേയ്സി.

ബാലകൃഷ്ണൻ

പേരാമ്പ്ര: കൂത്താളി വെളുത്താടൻ വീട്ടിൽ ബാലകൃഷ്ണൻ (60) പേരാമ്പ്ര ചിലമ്പ വളവ് കുഴിതളത്തിൽ അന്തരിച്ചു. ഭാര്യ: ശാരദ. മക്കൾ: സിമി, സിൽന. മരുമക്കൾ: കെ.സി. സത്യൻ , ഷിജു കുന്നിക്കൽ.

ചന്ദ്രൻ

അരിമ്പൂർ: കൈപ്പിള്ളി വാലപറമ്പിൽ ശങ്കരന്റെ മകൻ ചന്ദ്രൻ (62) അന്തരിച്ചു. സംസ്കാരം നടത്തി. ഭാര്യ: പരേതയായ ശശികല. മക്കൾ: ലിന്റു, ലിനി, ശരത്ത്. മരുമകൻ: സാംബശിവൻ.

എൽസി

ചാലക്കുടി: അതിരപ്പിള്ളി: വെറ്റിലപ്പാറ വടക്കുംപാടൻ വർഗീസിന്റെ ഭാര്യ എൽസി (60) അന്തരിച്ചു. മക്കൾ: സജിത, സജീഷ്, സജി. മരുമക്കൾ: ഷാജൻ പറമ്പി,ജോയ്സി. സംസ്കാരം അരൂർമുഴി സെന്റ് പോൾസ് പള്ളിയിൽ പിന്നീട്.

പി.സി. മാധവൻ

തൊട്ടുങ്ങൽ: ശീതൾ വീട്ടിൽ റിട്ട ജില്ലാ മജിസ്ട്രേറ്റ് പി.സി. മാധവൻ (78) അന്തരിച്ചു. സജീവ കോൺഗ്രസ് പ്രവർത്തകനായിരുന്നു. ഭാര്യ: വിജയലക്ഷ്മി (റിട്ട പ്രധാനാധ്യാപിക ആത്മവിദ്യാസംഘം യു പി സ്കൂൾ കൊളത്തറ). മക്കൾ: അഡ്വക്കേറ്റ് സജേഷ്.പി.സി, അഡ്വ. സജീഷ് പി. സി. മരുമക്കൾ (മഞ്ജുള കാലിക്കറ്റ് യൂണിവേഴ്സിറ്റി,) സബ്ന (അഡ്വ. നോട്ടറി).സഹോദരങ്ങൾ: അപ്പുക്കുട്ടൻ, കല്യാണി പരേതരായ ചെറൂട്ടി, വേലുക്കുട്ടി, ഗോപാലൻ, ജാനകി, നാരായണി. കർഷക ക്ഷേമ സഹകരണ സംഘം പ്രസിഡന്റ്, ബേസിക് എഡ്യൂക്കേഷൻ സൊസൈറ്റി സേവാമന്ദിരം ഡയറക്ടർ, രാമനാട്ടുകര എഡ്യൂക്കേഷണൽ കോ ഓപ്പറേറ്റീവ് സൊസൈറ്റി ഡയറക്റ്റർ, ഏഷ്യൻ ഹ്യൂമൻ റൈറ്റ്സ് കമ്മീഷൻ അംഗം. തൊട്ടുങ്ങൽ റെസിഡൻസ് അസോസിയേഷൻ ഭരണസമിതി അംഗം എന്നീ നിലകളിൽ പ്രവർത്തിച്ചിരുന്നു.

മാത്തിരി

അങ്കമാലി: തിരുമുടിക്കുന്ന് പ്ലാശ്ശേരി പരേതനായ അന്തോണിയുടെ ഭാര്യ മാത്തിരി (85) അന്തരിച്ചു. സംസ്കാരം നടത്തി. കറുകുറ്റി ചിറ്റിനപ്പിള്ളി കുടുംബാംഗമാണ്. മക്കൾ: ജോൺസൻ, ബാബു, ഡെയ്സി. മരുമക്കൾ: മേരി, സിസിലി, തിരുത്തിപ്പറമ്പ് നയത്തോടൻ ആന്റോ.

നിയന്ത്രണം വിട്ട പെട്ടി ഓട്ടോറിക്ഷ ഇടിച്ച് യുവാവ് മരിച്ചു

പുന്നയൂർക്കുളം: ആറ്റുപുറം സെന്റ് ആന്റണീസ് വടക്കുഭാഗം താമസിക്കുന്ന പരേതനായ മുപ്പടയിൽ മുഹമ്മദ് മകൻ അഷറഫ്(49) ആണ് മരിച്ചത്. ഇന്നലെ കാലത്ത് 11 മണിയോടെ ആയിരുന്നു സംഭവം. വടക്കേകാട് ഭാഗത്തു നിന്ന് വന്നിരുന്ന പെട്ടി ഓട്ടോറിക്ഷ ഇതേ ദിശയിൽ വന്ന സ്കൂട്ടറിനെ മറികടക്കാൻ ശ്രമിക്കുന്നതിനിടെ എതിർദിശയിൽ നിന്ന് വന്നിരുന്ന വാഹനത്തെ കണ്ടു വെട്ടിച്ചതാണ് അപകടകാരണം. തുടർന്ന് സ്കൂട്ടർ യാത്രക്കാരനെ ഇടിക്കുകയും നിയന്ത്രണം വിട്ട പെട്ടി ഓട്ടോറിക്ഷ അഷറഫിനെ ഇടിച്ച് മതിൽ തട്ടി നിൽക്കുകയായിരുന്നു.

വീടിനു മുൻവശം റോഡരുകിൽ കാടുപിടിച്ചു കിടന്നിരുന്ന പുല്ലുകൾ വൃത്തിയാക്കുന്നതിനിടെയാണ് അപകടം ഉണ്ടായത്. എടപ്പാൾ സ്വദേശിയുടെ ഉടമസ്ഥതയിലുള്ള പെട്ടിഓട്ടോറിക്ഷയാണ് അപകടത്തിൽ പെട്ടത്. ഇരുമ്പ് പൈപ്പ് കയറ്റി വരികയായിരുന്നു ഓട്ടോറിക്ഷ. അപകടത്തിൽപെട്ട സ്കൂട്ടർ യാത്രികന് പരിക്ക് പറ്റിയിട്ടില്ല. വൈലത്തൂർ ആക്ടസ് ആംബുലൻസ് പ്രവർത്തകർ സ്ഥലത്തെത്തി പരിക്കേറ്റ അഷറഫിനെ കുന്നംകുളം റോയൽ ആശുപത്രിയിൽ എത്തിച്ചെങ്കിലും ജീവൻ രക്ഷിക്കാനായില്ല. ദീർഘകാലം ഖത്തറിൽ ജോലി ചെയ്തിരുന്ന അഷറഫ് ലോക്ക്ഡൗണിന് കുറച്ചു മുമ്പാണ് ക്യാൻസൽ ചെയ്തു നാട്ടിൽ വന്നത്. ഭാര്യ: നൗഷിറ. മക്കൾ: ആദിൽ, അൻഷിത. പോലീസ് എത്തി മേൽനടപടിക്കു ശേഷം കബറടക്കം നടത്തും.

യുവാവ് മുങ്ങി മരിച്ചു

അങ്കമാലി: സുഹൃത്തുക്കളോടൊപ്പം നെടുമ്പാശ്ശേരി കുറുന്തിലക്കോട് ചിറയിൽ കുളിയ്ക്കുന്നതിനിടെ യുവാവ് മുങ്ങി മരിച്ചു. തമിഴ്നാട് കടലൂർ സ്വദേശി വെങ്കിടേശൻ (21) ആണ് മരിച്ചത്. വർഷങ്ങളായി അത്താണി കേന്ദ്രീകരിച്ച് സെപ്ടിക് ടാങ്ക് ശുചീകരിക്കുന്ന തൊഴിലാളി സംഘത്തിലെ അംഗമാണ്. ഇവർ തൊഴിലാളികൾ പതിവായി ഈ ചിറയിലാണ് കുളിക്കാറുള്ളത്. ചൊവ്വാഴ്ച ജോലി കഴിഞ്ഞ ശേഷം വൈകിട്ട് 3.30-ഓടെയാണ് വെങ്കിടേഷ് രണ്ട് സുഹൃത്തുക്കളോടൊപ്പം ചിറയിൽ കുളിക്കാനത്തെിയത്. മൂവരും മദ്യപിച്ചിരുന്നുവെന്നാണ് അറിയുന്നത്.

സുഹൃത്തുക്കൾ കുളി കഴിഞ്ഞ് മടങ്ങുമ്പോൾ വെങ്കിടേഷ് ചിറയിൽ നീന്തുകയായിരുന്നു. ഏറെ കഴിഞ്ഞിട്ടും മടങ്ങിയെത്തിയില്ല. അതോടെ സുഹൃത്തുക്കൾ ചിറയിലത്തെി അന്വേഷിച്ചപ്പോഴും കണ്ടില്ല. തുടർന്ന് നാട്ടുകാരെ വിവരം അറിയിക്കുകയായിരുന്നു. ഇതേ തുടർന്ന് അങ്കമാലി അഗ്നിരക്ഷാ സേനയിലെ മുങ്ങൽ വിദഗ്ദർ മുക്കാൽ മണിക്കൂറോളം ചിറയിൽ തിരച്ചിൽ നടത്തിയ ശേഷമാണ് മൃതദേഹം കണ്ടെടുത്തത്.

ആറ് മീറ്ററോളം മാറി ചിറയിൽ അടിഞ്ഞ് കൂടിയ ചെളിയിൽ പൂണ്ട നിലയിലായിരുന്നു. പെരിയാറുമായി സംഗമിക്കുന്ന ചെങ്ങൽത്തോടിന്റെ കൈവഴിയാണ് കുറുന്തിലക്കോട് ചിറ. 20 അടിയോളം ആഴമുള്ള ചിറ ഏതാനും വർഷം മുമ്പാണ് വീതിയും ആഴവും കൂട്ടി നവീകരിച്ചത്. അടിഒഴുക്കും ശക്തമാണ്. മൃതദേഹം ആലുവ ജില്ലാ ആശുപത്രിയിലേക്ക് മാറ്റി.

എസ്.പി ബാലസുബ്രമണ്യത്തിന് വേണ്ടി പ്രാർത്ഥിച്ച് മമ്മൂട്ടി

എസ്.പി ബാലസുബ്രഹ്മണ്യത്തിന്റെ രോഗ സൗഖ്യത്തിനായി പ്രാർഥിക്കുന്നുവെന്ന് മമ്മൂട്ടി. സർവ്വശക്തൻ അദ്ദേഹത്തെ പഴയ ആരോഗ്യസ്ഥിതിയിലേക്ക് തിരികെ എത്തിക്കട്ടെയെന്നും അദ്ദേഹം ഫെയ്സ് ബുക്കിൽ കുറിച്ചു.എസ്. പി ബാലസുബ്രഹ്മണ്യം സാറിന്റെ വേഗത്തിലുള്ള തിരിച്ചുവരവിനായി പ്രാർഥിക്കുന്നു. സ്വാതികിരണം, അഴകൻ എന്നീ രണ്ട് സിനിമകളിൽ അദ്ദേഹം പാടിയ പാട്ടുകളിൽ അഭിനയിക്കാൻ എനിക്ക് ഭാഗ്യം ലഭിച്ചിട്ടുണ്ട്. സർവ്വശക്തൻ അദ്ദേഹത്തെ പഴയ അവസ്ഥയിലേക്ക് മടക്കി കൊണ്ടുവരട്ടെ. മമ്മൂട്ടി കുറിച്ചു. ഈ മാസം അഞ്ചിനാണ് കൊവിഡ് ബാധയെത്തുടർന്ന് എസ് പി ബാലസുബ്രഹ്മണ്യത്തെ ആശുപത്രിയിൽ പ്രവേശിപ്പിച്ചത്. കഴിഞ്ഞ ദിവസം അദ്ദേഹത്തിന്റെ കോവിഡ് പരിശോധന ഫലം നെഗറ്റീവായതായി തെറ്റായ വാർത്ത വന്നിരുന്നു.എസ്.പി.ബിയുടെ മകൻ റാംചരൺ വാർത്ത നിഷേധിച്ച് കൊണ്ട് ഇന്നലെ തന്നെ വീഡിയോ പോസ്റ്റ് ചെയ്തിരുന്നു. ഇപ്പൊഴും വെന്റിലേറ്ററിന്റെ സഹായത്തോടെയാണ് അപ്പ കഴിയുന്നതെന്നും ദയവായി അസത്യമായ വാർത്തകൾ പ്രചരിപ്പിക്കരുതെന്നും റാംചരൺ പറഞ്ഞു. ഓഗസ്റ്റ് 13ന് രാത്രിയോടെ അദ്ദേഹത്തിന്റെ ആരോഗ്യനില വഷളാവുകയായിരുന്നു. ഹോം ക്വാറന്റൈൻ മതിയെന്ന് ഡോക്ടർമാർ പറഞ്ഞെങ്കിലും എസ് പി ബി സ്വന്തം തീരുമാനപ്രകാരം ആശുപത്രിയിൽ കഴിയുകയായിരുന്നു.

വിവാഹത്തിന് ഒരുങ്ങി മിയ

നടി മിയ ജോർജിന്റെ മനസമ്മതം കഴിഞ്ഞു. പാലാ സെന്റ് തോമസ് കത്തീഡ്രലിൽ വച്ചായിരുന്നു മനസമ്മതം. കോട്ടയം സ്വദേശിയും വ്യവസായിയുമായ അശ്വിൻ ഫിലിപ്പാണ് വരൻ. അടുത്ത ബന്ധുക്കളും സുഹൃത്തുക്കളും മാത്രമേ ചടങ്ങിൽ പങ്കെടുത്തുള്ളു. സെപ്റ്റംബറിലാണ് വിവാഹം. മനസമ്മതത്തിന്റെ ചിത്രങ്ങളും വിഡിയോകളും ഇതിനോടകം തന്നെ വൈറലായി കഴിഞ്ഞു. കൊവിഡ് പ്രോട്ടോക്കോൾ പാലിച്ചായിരുന്നു ചടങ്ങുകൾ. ഒനിയൻ പിങ്ക് നിറത്തിലുള്ള ലഹങ്കയായിരുന്നു മിയയുടെ വേഷം. ഓർഗൻസ് ഫാബ്രിക് ആണ് ലെഹങ്കയ്ക്കായി ഉപയോഗിച്ചിരിക്കുന്നത്.

സസ്പെൻസുകൾ നിറച്ച് സീ യു സൂൺ

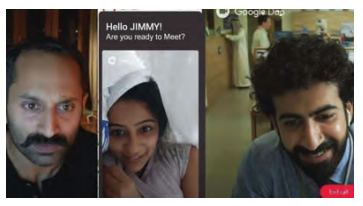

ഫഹദ് ഫാസിലിനെ നായകനാക്കി മഹേഷ് നാരായണൻ ഒരുക്കുന്ന 'സീ യു സൂൺ' എന്ന ചിത്രത്തിന്റെ ട്രെയിലർ എത്തി. ശരിക്കും ത്രില്ലടിപ്പിക്കുന്ന രീതിയിലാണ് ട്രെയിലർ ഒരുക്കിയിരിക്കുന്നത്. ഫഹദിന്റെ ആരാധകർ ഏറെ പ്രതീക്ഷയോടെ കാത്തിരിക്കുന്ന ചിത്രമാണിത്.ആമസോൺ പ്രൈം വഴിയാണ് ചിത്രം റിലീസ് ചെയ്യുന്നത്. .ടേക്ക് ഓഫ്, മാലിക് എന്നീ ചിത്രങ്ങൾക്കു ശേഷം ഫഹദും മഹേഷ് നാരായണനും ഒന്നിക്കുന്ന ചിത്രം കൂടിയാണിത്. ദർശന രാജേന്ദ്രൻ, റോഷൻ മാത്യു എന്നിവരാണ് മറ്റ് പ്രധാനതാരങ്ങൾ.ഒന്നരമണിക്കൂർ ദൈർഘ്യമുള്ള ഈ ചിത്രം പൂർണമായും ഐ ഫോണിലാണ് ചിത്രീകരിച്ചിരിക്കുന്നത്. ചിത്രത്തിന്റെ തിരക്കഥ, എഡിറ്റിങ്, വെർച്വൽ സിനിമാറ്റോഗ്രഫി എന്നിവ നിർവഹിച്ചിരിക്കുന്നതും സവിധായകൻ മഹേഷ് നാരായണൻ ആണ്.ഫഹദ് ഫാസിലിന്റെ വീട് ഉൾപ്പടെ ലൊക്കേഷനാക്കി, ക്രൂ ഇല്ലാതെ ചുരുങ്ങിയ ഇൻഡോർ ലൊക്കേഷനുകളിലുമായ് പൂർത്തിയാക്കിയ ഒരു പരീക്ഷണ ചിത്രമാണ് 'സീ യു സൂൺ'. ഫഹദ് ഫാസിൽ ആണ് നിർമാണം.സംഗീതം ഗോപി സുന്ദർ. ഛായാഗ്രഹണം സബിൻ ഉരളികണ്ടി.

ടീഷർട്ട് കൈക്കലാക്കിയ മകനോട് തല്ലുകൂടി ധനുഷ്

കേരളത്തിലുൾപ്പെടെ നിരവധി ആരാധകരുള്ള നടനാണ് ധനുഷ്. ഇപ്പോഴിത ധനുഷ് പങ്കുവച്ചിരിക്കുന്ന ഒരു ചിത്രത്തിന് പിന്നാലെയാണ് ആരാധകർ. വീടിന്റെ ടെറസിൽ മക്കളായ യാത്രയ്ക്കും ലിങ്കയ്ക്കുമൊപ്പമുള്ള ഫോട്ടൊയാണ് താരം പങ്കുവച്ചിരിക്കുന്നത്. മൂത്തമകൻ യാത്ര തന്റെ ടീഷർട്ട് എടുത്തുവെന്നും എന്നിട്ടത് സ്വന്തം ടീഷർട്ടാണെന്ന് തർക്കികുകയാണെന്നുമാണ് ധനുഷ് ചിത്രത്തിനൊപ്പം കുറിച്ചിരിക്കുന്നത്. അച്ഛന്റെയും ചേട്ടന്റെയും അടികണ്ട് ലിങ്ക ധനുഷിന്റെ ചുമലിൽ കയറിയിരിക്കുകയാണ്.പൊതുവേ ധനുഷ് തന്റെ സിനിമകളെക്കുറിച്ചുള്ള വിശേഷങ്ങൾ മാത്രമാണ് സോഷ്യൽ മീഡിയയിൽ പങ്കുവയ്ക്കാറ്. അതിനാൽ തന്നെ ആരാധകരുടെ ഇടയിൽ ചിത്രം വൈറലായിക്കഴിഞ്ഞു. രജനീകാന്തിന്റെ മൂത്തമകൾ ഐശ്വര്യയേയാണ് ധനുഷ് വിവാഹം കഴിച്ചിരിക്കുന്നത്. 2004 ആയിരുന്നു ഇരുവരും വിവാഹിതരായത്.

പവൻ കല്യാൺ അയ്യപ്പൻ നായരാകുന്നു

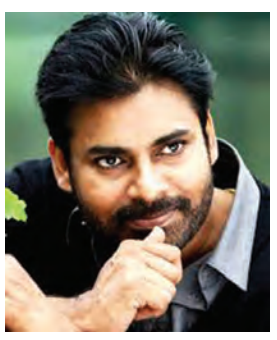

മലയാളത്തിൽ സൂപ്പർ ഹിറ്റായ അയ്യപ്പനും കോശിയും തെലുങ്ക് റീമേക്കിനൊരുങ്ങുന്നു. തെലുങ്ക് സൂപ്പർ താരം പവൻ കല്യാൺ ആണ് ബിജു മേനോൻ അനശ്വരമാക്കിയ അയ്യപ്പൻനായരെ അവതരിപ്പിക്കുന്നത്. പവൻ കല്യാണിന്റെ പിറന്നാൾ ദിനമായ സെപ്തംബർ 2നു ചിത്രത്തിന്റെ ഔദ്യോഗിക പ്രഖ്യാപനം ഉണ്ടാകും.എന്നാൽ ചിത്രത്തിലെ പൃഥിരാജ് അവതരിപ്പിച്ച കോശി കുര്യൻ എന്ന കഥാപാത്രത്തെ വിജയ് സേതുപതി അവതരിപ്പിക്കും എന്ന രീതിയിൽ വാർത്തകൾ വരുന്നുണ്ട്. എന്നാൽ താരം ഇതുവരെ അന്തിമ തീരുമാനം എടുത്തിട്ടില്ല എന്നാണ് അറിയാൻ കഴിയുന്നത്.

ട്രാൻസിൽ അൻവർ റഷീദ് പിന്തുടർന്നത് തിലകന്റെ ശൈലി

ഫഹദ് ഫാസിലിന്റെ ഗംഭീര പ്രകടനം കൊണ്ട് ശ്രദ്ധേയമായ സിനിമയായിരുന്നു ട്രാൻസ്. ചിത്രം സാമ്പത്തികമായി പരാജയപ്പെട്ടെങ്കിലും ഫഹദിന്റെ പ്രകടനം ഒരുപാട് ശ്രദ്ധിക്കപ്പെട്ടു. ട്രാൻസ് സിനിമയിൽ ഫഹദിൽ പരീക്ഷിച്ചത് തിലകന്റെ ശൈലി ആണെന്നാണ് അൻവർ റഷീദ് പറയുന്നത്. 'ഒരു നടനൊപ്പം എങ്ങനെ പ്രവർത്തിക്കണമെന്നതിനെക്കുറിച്ചുള്ള എന്റെ ധാരണകൾ അപ്പാടെ മാറിമറിഞ്ഞത് ഉസ്താദ് ഹോട്ടലിൽ തിലകൻ സാറിനൊപ്പം പ്രവർത്തിച്ചതിനു ശേഷമാണ്. ആദ്യ സീക്വൻസ് ഷൂട്ട് ചെയ്യുന്നതിനു മുൻപ് ആ രംഗം ഒന്നു വിവരിക്കാൻ അദ്ദേഹം ആവശ്യപ്പെട്ടത് ഞാനിപ്പോഴും ഓർക്കുന്നു. എന്നെ അമ്പരപ്പിച്ചുകൊണ്ട്, ആ രംഗത്തിലെ ഡയലോഗുകൾ അദ്ദേഹം ഏറ്റവും കുറഞ്ഞത് ആറു തരത്തിൽ എനിക്കു മുൻപിൽ അവതരിപ്പിച്ചു. ഞാൻ ഞെട്ടിപ്പോയി.കണ്ണു തുറപ്പിക്കുന്ന അനുഭവം എന്നു പറയുന്നതിനെക്കാൾ മായികമായ നിമിഷങ്ങളെന്നു പറയുന്നതാകും ഉചിതം' ഒരു പ്രമുഖ മാധ്യമത്തിന് നല്കിയ അഭിമുഖത്തിലാണ് അൻവർ റഷീദ് ഇത് പറഞ്ഞത്.

'തിലകൻ സാറിനെപ്പോലെ ഒരു നടൻ ആദ്യ ടേക്കിൽ തന്നെ നൽകുന്ന പ്രകടനം സംവിധായകൻ എന്ന നിലയിൽ എന്നെ സന്തോഷിപ്പിക്കുന്നതാണ്. പക്ഷേ, അദ്ദേഹം എന്നെ അതിലും കൂടുതലായി അന്വേഷിച്ചു പോകാൻ പഠിപ്പിച്ചു.അതിലൂടെ ഒരു അഭിനേതാവിന്റെ ഏറ്റവും മികച്ച പ്രകടനം എങ്ങനെ കണ്ടെത്താമെന്നും! ആദ്യ ടേക്ക് ഓകെ ആണെങ്കിലും ആ അഭിനേതാവിന്റെ പ്രകടനത്തിന്റെ മറ്റൊരു സുന്ദരമായ അനുഭവം കണ്ടെത്താൻ ഒന്നിലധികം തവണ ടേക്ക് പോകുന്നതിൽ തെറ്റില്ലെന്ന് ഞാൻ തിരിച്ചറിഞ്ഞു. നമുക്കൊരിക്കലും ചിന്തിക്കാൻ പോലും കഴിയാത്ത വിധം വ്യത്യസ്തമായ പ്രകടനമായിരിക്കും മികച്ച ഒരു അഭിനേതാവ് ഓരോ തവണയും നമുക്ക് തരിക.അതിനാൽ ആറു വർഷത്തിനു ശേഷം ട്രാൻസ് ചെയ്തപ്പോൾ ഞാൻ കൂടുതലും പിന്തുടർന്നത് അഭിനയത്തിലെ 'തിലകൻ ശൈലി' ആയിരുന്നു.

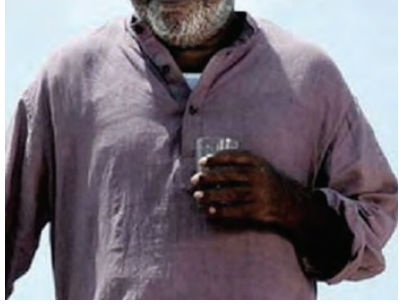

തിലകൻ സാറിന്റെ ആ ശൈലി മറ്റൊരു രീതിയിലാണ് ഞാൻ ഫഹദിൽ ഉപയോഗിച്ചത്.ഫഹദിന് ആ കഥാപാത്രത്തെ പല തരത്തിൽ അവതരിപ്പിക്കാൻ അനുവദിക്കുകയായിരുന്നു.അതിനുവേണ്ടി ഒന്നിലധികം ടേക്കുകൾ പോകാൻ തീരുമാനിച്ചു. സാധാരണ ഗതിയിൽ ആദ്യ ടേക്കിൽ തന്നെ ഏറ്റവും മികച്ച പ്രകടനം തരുന്ന നടനാണ് ഫഹദ്. റീടേക്കിന്റെ ആവശ്യം വരുന്നില്ല. പക്ഷേ ഞങ്ങൾ പുതിയ രീതി പരീക്ഷിച്ചു. ഒന്നിലധികം ടേക്കുകൾ പോയി. ശാരീരികമായി അത്യധ്വാനം വേണ്ടി വരുന്ന രംഗങ്ങളാണ് ട്രാൻസിലുള്ളത്. കാരണം, ഹൈ എനർജിയിൽ സംസാരിക്കുന്ന പാസ്റ്ററെയാണ് ഫഹദ് അവതരിപ്പിക്കുന്നത് അൻവർ റഷീദ് പറഞ്ഞു.

റൊണാൾഡീന്യോ ജയിൽ മോചിതനായി

റിയോ ഡി ജനീറോ: ബ്രസീലിയൻ ഫുട്ബോൾ ഇതിഹാസം റൊണാൾഡീന്യോയ്ക്ക് പരാഗ്വേയിലെ ജയിലിൽനിന്നും മോചനം. അഞ്ചുമാസത്തോളമായി പരാഗ്വേയിൽ കുടുങ്ങിക്കിടക്കുന്ന താരത്തിന് നാട്ടിലേക്ക് മടങ്ങാൻ കോടതി അനുമതി നൽകി. വ്യാജ പാസ്പോർട്ടുമായി പരാഗ്വെയിൽ എത്തിയെന്ന് കണ്ടെത്തിയതിനെ തുടർന്ന് മാർച്ച് ആറിനാണ് റൊണാൾഡീന്യോയെയും സഹോദരൻ റോബർട്ടോ ഡി അസ്സിസും പരാഗ്വെയിൽ പിടിയിലായത്.

സംഭവത്തിൽ അറസ്റ്റ്ചെയ്യപ്പെട്ട റൊണാൾഡീന്യോയെ തുടക്കത്തിൽ ജയിലിലായിരുന്നു പാർപ്പിപ്പിച്ചിരുന്നത്. ഒരു മാസത്തെ ജയൽവാസത്തിനുശേഷം ഹോട്ടലിൽ നിയന്ത്രണങ്ങളോടെ കഴിയാൻ അനുമതി നൽകുകയായിരുന്നു. 90,000 ഡോളർ പിഴയടച്ചാണ് ഇപ്പോൾ നാട്ടിലേക്ക് മടങ്ങുന്നത്. 1,10,000 ഡോളർ സഹോദരനും പിഴയായി അടക്കേണ്ടിവരും. ബ്രസീൽ കോടതി 2015ൽ റൊണാൾഡീന്യോയുടെ പാസ്പോർട്ട് തടഞ്ഞുവെച്ചിരുന്നു. ഇതേതുടർന്നാണ് വ്യാജ പാസ്പോർട്ടുമായി താരം ഒരു പരിപാടിയിൽ പങ്കെടുക്കാൻ പരാഗ്വേയിൽ എത്തിയത്.

റൊണാൾഡീന്യോയ്ക്ക് ലോകത്തെ ഏത് രാജ്യത്തേക്ക് വേണമെങ്കിലും പോകാൻ ഇപ്പോൾ അനുമതിയുണ്ടെന്നും എന്നാൽ സ്ഥിരം വിലാസം മാറ്റുകയാണെങ്കിൽ അറിയിക്കണമെന്നും കോടതി നിർദ്ദേശിച്ചു. റൊണാൾഡീന്യോ വ്യാജ പാസ്പോർട്ട് വിഷയത്തിൽ ഗൂഢാലോചന നടത്തിയതായി കരുതുന്നില്ലെന്നും കോടതി വ്യക്തമാക്കി.

റൊണാൾഡീന്യോയ്ക്ക് ലോകത്തെ ഏത് രാജ്യത്തേക്ക് വേണമെങ്കിലും പോകാൻ ഇപ്പോൾ അനുമതിയുണ്ടെന്നും എന്നാൽ സ്ഥിരം വിലാസം മാറ്റുകയാണെങ്കിൽ അറിയിക്കണമെന്നും കോടതി നിർദ്ദേശിച്ചു. റൊണാൾഡീന്യോയുടെ സഹോദരൻ ഡി അസീസ് മൊറേറ ബ്രസീലിൽ കോടതിക്ക് മുൻപാകെ ഓരോ നാലു മാസം കൂടുമ്പോഴും റിപ്പോർട്ട് ചെയ്യണം. എക്കാലത്തേയും മികച്ച ഫുട്ബോൾ താരങ്ങളിലൊരാളായാണ് റൊണാൾഡീന്യോ വിലയിരുത്തപ്പെടുന്നത്. 2002ൽ ബ്രസീൽ ലോകകപ്പ് നേടിയപ്പോൾ നിർണായക പങ്കുവഹിച്ച താരം 2005ൽ ബാലൺ ഡിഓർ അവാർഡും സ്വന്തമാക്കിയിരുന്നു. ബാഴ്സലോണ, എസി മിലാൻ, പിഎസ്ജി തുടങ്ങിയ ക്ലബ്ബുകൾക്കുവേണ്ടിയും കളിച്ചു. കളിക്കളത്തിന് പുറത്ത് അച്ചടക്കമില്ലാത്ത ജീവിതത്തിന്റെ പേരിൽ പലപ്പോഴും പഴി കേട്ടിട്ടുള്ള റൊണാൾഡീന്യോയ്ക്ക് ബ്രസീലിലേക്കുള്ള മടക്കം ഏറെ ആശ്വാസകരമാണ്.

സ്വരേവിനെ തകർത്ത് മറെ തിരിച്ചെത്തി

ഓഹിയോ: പരുക്കിൽ നിന്ന് മുക്തനായി ടെന്നീസ് കോർട്ടിൽ തിരിച്ചെത്തിയ ബ്രിട്ടീഷ് സൂപ്പർ താരം ആൻഡി മറെയ്ക്ക് ആദ്യ ശ്രദ്ധേയ ജയം. വെസ്റ്റേൺ ആൻഡ് സതേൺ ഓപ്പണിന്റെ രണ്ടാം റൗണ്ടിൽ മറെ ലോക ഏഴാം നമ്പർ ജർമ്മനിയുടെ അലക്സാണ്ടർ സ്വരേവിനെ പരാജയപ്പെടുത്തി, സ്കോർ: 6-3, 3-6, 7-5. 2017നുശേഷം ലോക റാങ്കിലെ ആദ്യ പത്തിലുള്ള ഒരു താരത്തെ മറെ തോൽപ്പിക്കുന്നത് ഇതാദ്യം.

യുഎസ് ഓപ്പണിന് മുൻപ് എതിരാളികൾക്ക് മുന്നറിയിപ്പ് നൽകിയാണ് മറെ സ്വരേവിനെ കെട്ടുകെട്ടിച്ചത്. ആദ്യ സെറ്റിൽ മറെയുടെ ഷോട്ടുകളുടെ വൈവിധ്യത്തിന് മുന്നിൽ സ്വരേവിന് പിടിച്ചുനിൽക്കാനായില്ല. എന്നാൽ രണ്ടാം സെറ്റിൽ സ്വരേവ് അതേനാണയത്തിൽ തിരിച്ചടിച്ചു. നിർണായക മൂന്നാം സെറ്റിൽ മറെ തുടക്കത്തിൽ സ്വരേവിന്റെ സർവ് ബ്രേക്ക് ചെയ്തു മുന്നിൽക്കയറി. എന്നാൽ പൊരുതിക്കളിച്ച സ്വരേവ് നാലു തുടർ ഗെയിമുകൾ പോക്കറ്റിലാക്കി വിജയത്തിന് അരുകിലെത്തി. പക്ഷേ, രണ്ടാം സർവുകളിലെ പിഴവുകൾ സ്വരേവിനെ പിന്നോട്ടടിച്ചു. സ്വരേവ് അഞ്ച് ഡബിൾഫോൾട്ടുകൾ വരുത്തിയതോടെ മൂന്നു ഗെയിമുകൾ തുടർച്ചയായി കൈക്കലാക്കി മറെ വിജയം പിടിച്ചെടുത്തു.

ലിത്വാനിയയുടെ റിച്ചാഡ് ബെറാക്കിസിനെ 7-6 , 6-4ന് തുരത്തി ലോക ഒന്നാം നമ്പർ സെർബിയയുടെ നൊവാക് ദ്യോക്കോവിച്ചും മുന്നേറിയിട്ടുണ്ട്. അതേസമയം, ഓസ്ട്രിയയുടെ ഡൊമിനിക് തെയിമിനെ സെർബിയൻ താരം ഫിലിപ്പ് ക്രജോവിച്ച് അട്ടിമറിച്ചു (6-2, 6-1). വനിതകളിൽ അമേരിക്കയുടെ സെറീന വില്യംസ് അടുത്ത റൗണ്ടിലേക്ക് ടിക്കറ്റെടുത്തവരിൽപ്പെടുന്നു.

ഐപിഎൽ: നാഡയുണ്ട് സൂക്ഷിക്കുക

ന്യൂഡൽഹി: ഇന്ത്യൻ പ്രീമിയർ ലീഗ് 13-ാം സീസണിനുള്ള ഉത്തേജക മരുന്ന് പരിശോധനാ പദ്ധതിയിൽ അന്തിമ തീരുമാനമെടുത്ത് ദേശീയ ഉത്തേജക വിരുദ്ധ ഏജൻസി (നാഡ). യു.എ.ഇയിൽ സെപ്റ്റംബർ 19-ന് ആരംഭിക്കുന്ന ടൂർണമെന്റിനുള്ള നടപടി ക്രമങ്ങൾ തയാറാക്കി കഴിഞ്ഞതായി നാഡ അറിയിച്ചു. ഇതു പ്രകാരം ഉത്തേജക വിരുദ്ധ പ്രവർത്തനങ്ങൾക്കായി യുഎഇയിൽ അഞ്ച് ഡോപ്പ് കൺട്രോൾ സെന്ററുകൾ (ഡിസിഎസ്) നാഡ ഒരുക്കും. ഓരോ ഡിസിഎസുകൾ വീതം മത്സര വേദികളായ ദുബായ്, ഷാർജ, അബുദാബി എന്നിവിടങ്ങളിലും മറ്റ് രണ്ട് കേന്ദ്രങ്ങൾ പരിശീലന വേദികളായ ദുബായ് ഐസിസി അക്കാഡമിയിലും അബുദാബിയിലെ സയിദ് ക്രിക്കറ്റ് സ്റ്റേഡിയത്തിലുമാണ് ഒരുക്കുക.

പരിശോധനകൾ മത്സര വേദികളിൽ വെച്ചുമാത്രം മതിയെന്ന് ഡോപ്പ് കൺട്രോൾ ഓഫീസർമാർക്ക് (ഡിസിഒ) നിർദേശം നൽകിയിട്ടുണ്ടെന്ന് നാഡ ഡയറക്ടർ നവിൻ അഗർവാൾ പറഞ്ഞു. മറ്റ് പരിശോധനകൾ പരിശീലന വേദികളിലെ കേന്ദ്രങ്ങളിൽ നടത്തും. ടൂർണമെന്റിനിടെ താരങ്ങളുടെ 50 സാമ്പിളുകൾ ശേഖരിച്ച് പരിശോധന നടത്തും. യൂറിൻ സാമ്പിൾ കൂടാതെ ആവശ്യമെങ്കിൽ രക്ത സാമ്പിളുകളും ശേഖരിക്കും. രാജ്യാന്തര താരങ്ങളെ കൂടാതെ വിരാട് കോഹ്ലി, എം.എസ് ധോനി, രോഹിത് ശർമ എന്നിവരടക്കമുള്ള ഇന്ത്യൻ താരങ്ങളെയും പരിശോധനയ്ക്ക് വിധേയരാക്കാൻ നാഡയ്ക്ക് അനുമതിയുണ്ട്. ടൂർണമെന്റിനായി അഞ്ചുപേരടങ്ങിയ മൂന്നു സംഘങ്ങൾ സെപ്റ്റംബർ ആദ്യവാരം യുഎഇയിലേക്ക് തിരിക്കും. യുഎഇയിലേക്ക് പുറപ്പെടും മുമ്പും എത്തിയ ശേഷവും സംഘത്തിലെ മുഴുവൻ ആളുകളെയും കോവിഡ് പരിശോധനയ്ക്ക് വിധേയരാക്കും. കഴിഞ്ഞ 12 സീസണുകളിലായി ഐ.പി.എല്ലിൽ താരങ്ങളുടെ സാമ്പിൾ ശേഖരണവും പരിശോധനയും നടത്തിയിരുന്നത് സ്പീഡന്റെ ഇന്റർനാഷണൽ ഡോപ്പ് ടെസ്റ്റ് ആൻഡ് മാനെജ്മെന്റ് (ഐഡിടിഎം) ആയിരുന്നു. 2019 മൂന്നാം പാദം മുതലാണ് ബിസിസിഐ നാഡയുടെ പരിധിയിൽ വന്നത്.

ശ്രീലങ്കൻ താരം തരംഗ പരണവിതാന വിരമിച്ചു

കൊളംബോ: മുൻ ശ്രീലങ്കൻ ടെസ്റ്റ് ഓപ്പണറായ തരംഗ പരണവിതാന ക്രിക്കറ്റിന്റെ എല്ലാ ഫോർമാറ്റിൽ നിന്നും വിരമിച്ചു. 32 ടെസ്റ്റുകളിൽ നിന്ന് 1792 റൺസാണ് പരണവിതാന നേടിയിട്ടുള്ളത്. 2009ൽ പാക്കിസ്ഥാനിലെ മറക്കാനാഗ്രഹിക്കുന്ന ടൂറിൽ അംഗമായിരുന്ന താരം കറാച്ചിയിൽ തന്റെ ടെസ്റ്റ് അരങ്ങേറ്റം നടത്തിയിരുന്നു.

പിന്നീട് ലാഹോറിൽ ടീം ബസ് ആക്രമിക്കപ്പെട്ടപ്പോൾ പരുക്കേറ്റ താരങ്ങളിൽ ഒരാളായിരുന്നു പരണവിതാന. പിന്നീട് ഇന്ത്യയ്ക്കെതിരെ 2010ൽ തുടരെ ശതകങ്ങൾ നേടിയ താരം 2012ൽ ന്യൂസിലാൻഡിലാണ് അവസാന ടെസ്റ്റ് കളിച്ചത്. അന്താരാഷ്ട്ര തലത്തിൽ അധികം പ്രഭാവം ഉണ്ടാക്കിയില്ലെങ്കിലും ഫസ്റ്റ് ക്ലാസ് ക്രിക്കറ്റിൽ 15000ത്തിനോടടുത്ത് റൺസും 40 ശതകങ്ങളും നേടി തന്റെ സ്ഥാനം കൃത്യമായി രേഖപ്പെടുത്തിയാണ് തരംഗ പരണവിതാന മടങ്ങുന്നത്.

കായ് ഹവേർട്സ് ചെൽസിയിലേക്ക്

ലണ്ടൻ: ജർമ്മൻ യുവതാരം കായ് ഹവേർട്സിനെ ഉടൻ ചെൽസി സ്വന്തമാക്കും. ഹവേർട്സിനെ സ്വന്തമാക്കാനായി ചെൽസി 100 മില്യൺ നൽകാൻ തയാറായിരിക്കുക ആണ്. ബയേർ ലെവർകൂസണ് 80 മില്യണും ഒപ്പം 20 മില്യൺ ബോണസും ഉള്ള ഓഫറാണ് ചെൽസി ഇന്നലെ സമർപ്പിച്ചത്. ജർമ്മൻ ക്ലബ് ഈ ഓഫർ സ്വീകരിക്കും എന്ന് പ്രമുഖ ട്രാൻസ്ഫർ അനലിസ്റ്റ് ആയ ഫാബ്രിസിയോ റൊമാനോ അറിയിച്ചു.

ഹവേർട്സും ചെൽസിയുമായി നേരത്തെ തന്നെ കരാർ ധാരണയിൽ എത്തിയിരുന്നു. ട്രാൻസ്ഫർ തുകയിൽ കൂടെ ധാരണയായതോടെ ഒരു സൂപ്പർ സൈനിങ് കൂടെ ചെൽസി പൂർത്തിയാക്കും എന്ന് ഉറപ്പായി. ഇതിനകം തന്നെ സിയെചിനെയും വെർണറെയും സ്വന്തമാക്കിയ ചെൽസിയുടെ അറ്റാക്ക് യൂറോപ്പിലെ തന്നെ ഏറ്റവും മികച്ച അറ്റാക്കായി ഇതോടെ മാറും.

തന്റെ ക്ലബായ ബയർ ലെവർകൂസണ് കഴിഞ്ഞ മാസം ഹവേർട്സ് ട്രാൻസ്ഫർ റിക്വസ്റ്റ് നൽകിയിരുന്നു. ടിമൊ വെർണറിന്റെ സാന്നിധ്യമാണ് ഹവേർട്സിനെ ചെൽസിയിലേക്ക് അടുപ്പിച്ചത്. 20കാരനായ താരം ബയേർ ലെവർകൂസന് വേണ്ടി കാഴ്ചവെച്ച മികച്ച പ്രകടനങ്ങൾ താരത്തിനെ യൂറോപ്യൻ വമ്പന്മാരുടെ ശ്രദ്ധയിൽ എത്തിച്ചിരുന്നു. ലെവർകൂസന്റെ അക്കാദമിയിലൂടെ തന്നെ വളർന്നു വന്ന താരമാണ് ഹവേർട്സ്. അറ്റാക്കിംഗ് മിഡ്ഫീൽഡറായും വിങ്ങറായും കളിക്കുന്ന താരം ഇതിനകം തന്നെ ജർമ്മൻ ദേശീയ ടീമിനായി കളിച്ചിട്ടുണ്ട്.

റയാൻ ഹാരിസ് ഡെൽഹി ബൗളിങ്ങ് പരിശീലകൻ

അബൂദബി: ഇന്ത്യൻ പ്രീമിയർ ലീഗിന്റെ 13ാം സീസൺ യുഎഇയിൽ സെപ്റ്റംബർ 19ന് ആരംഭിക്കാനിരിക്കെ പുതിയ ബൗളിങ് പരിശീലകനെ നിയമിച്ച് ഡൽഹി ക്യാപിറ്റൽസ്. മുൻ ഓസീസ് പേസർ റയാൻ ഹാരിസാണ് പുതിയ സീസണിൽ ഡൽഹിക്ക് ബൗളിങ് തന്ത്രമോതുക. മുൻ ബൗളിങ് പരിശീലകൻ ജെയിംസ് ഹോപ്സ് വ്യക്തിപരമായ കാരണങ്ങളെത്തുടർന്ന് ഈ സീസണിലെ ഐപിഎല്ലിൽ നിന്ന് വിട്ടുനിന്നതോടെയാണ് റയാൻ ഹാരിസിനെ തൽസ്ഥാനത്തേക്കെത്തിച്ചത്. ഓസ്ട്രേലിയക്കുവേണ്ടി മൂന്ന് ഫോർമാറ്റിലും കളിച്ചിട്ടുള്ള റയാൻ ഐപിഎല്ലിൽ കളിച്ചും പരിചയസമ്പന്നനാണ്. 'ഐപിഎല്ലിലേക്ക് തിരിച്ചുവരാൻ സാധിച്ചതിൽ ഏറെ സന്തോഷവാനാണ്. ഫ്രാഞ്ചൈസിക്ക് ഐപിഎൽ നേടിക്കൊടുക്കുവാനുള്ള വലിയൊരു അവസരമാണ് ലഭിച്ചിരിക്കുന്നത്. മികച്ച ബൗളർമാരുള്ള ടീമാണ് ഡൽഹി ക്യാപിറ്റൽസ്. അവരോടൊപ്പം പ്രവർത്തിക്കാൻ കാത്തിരിക്കാനാവുന്നില്ല'- റയാൻ ഹാരിസ് പറഞ്ഞു. ഇത്തവണയും മികച്ച പേസ് നിരയുമായാണ് ഡൽഹിയുടെ വരവ്. ദക്ഷിണാഫ്രിക്കൻ പേസർ കഗിസോ റബാദയ്ക്കും ആന്റിച്ച് നോർജെയ്ക്കുമൊപ്പം ഇന്ത്യയുടെ ഇഷാന്ത് ശർമ, ഹർഷൽ പട്ടേൽ, വെസ്റ്റ് ഇൻഡീസിന്റെ കീമോ പോൾ എന്നിവരാണ് പേസ്നിരയിലുള്ളത്. അമിത് മിശ്ര, ലാമിച്ചാനെ, അക്സർ പട്ടേൽ, ആർ അശ്വിൻ എന്നിവരാണ് പ്രധാന സ്പിന്നർമാർ.

കളം വാഴാൻ ഓൾറൗണ്ടർമാർ

കൂട്ടിക്രിക്കറ്റിനെ നിയന്ത്രിക്കുന്നത് ഓൾറൗണ്ടർമാർ തന്നെയാണ്. സ്ഫോടനാത്മകമായ ബാറ്റിങ്ങിലൂടെയും നിർണായക വിക്കറ്റ് നേട്ടങ്ങളിലൂടെയും ഏത് നിമിഷവും മത്സര തങ്ങൾക്ക് അനുകൂലമാക്കാൻ മിടുക്കുള്ള ഒരുപിടി ഓൾ റൗണ്ടർമാർ ഇക്കുറിയും ദുബായിയിൽ എത്തിയിട്ടുണ്ട്. എട്ടു ഫ്രാഞ്ചൈസികളിലും കൂടുതൽ പണം മുടക്കി വാങ്ങിക്കൂട്ടിയതും ഓൾ റൗണ്ടർമാരെ തന്നെയാണ്. ഏഴ് ഓൾ റൗണ്ടർമാരുമായി പട്ടികയിൽ മുന്നിൽ നിൽക്കുന്നത് സൺറൈസഴ്സ് ഹൈദരബാദ് തന്നെയാണ്.

മുംബൈ ഇന്ത്യൻസ്

കിരോൺ പൊള്ളാർഡ്, നതാൻ കാൾട്ടർ നൈൽ, ഷെർഫെയ്ൻ റൂതർഫോർഡ് എന്നീ വിദേശ ഓൾറൗണ്ടർമാർക്കൊപ്പം ക്രുനാൽ പാണ്ഡ്യ, ഹാർദിക് പാണ്ഡ്യ, പ്രിൻസ് ബൽവന്ത് റായ് എന്നിവരാണ് ഓൾ റൗണ്ടർമാർ. ഡെത്ത് ഓവറുകൾ അതിവേഗം റൺസെടുക്കാൻ കഴിയുന്ന ഓസീസ് താരം നതാൻ കൂൾട്ടർ നൈലിനെ ഈ സീസണിലാണ് അവർ ടീമിലെത്തിച്ചത്. പൊള്ളാർഡിനൊപ്പം വമ്പനടിക്ക് ശേഷിയുള്ള മുംബൈ താരമാണ് അദ്ദേഹം. ഇന്ത്യൻ താരങ്ങളിലേക്കു വന്നാൽ മുംബൈയുടെ തുറുപ്പുചീട്ടുകളാണ് പാണ്ഡ്യ ബ്രദേഴ്സ്.

ചെന്നൈ സൂപ്പർ കിങ്സ്

വിൻഡീസ് സൂപ്പർതാര ഡ്വയ്ൻ ബ്രാവോ, സാം കറെൻ, മിച്ചെൽ സാന്റ്നർ എന്നിവർക്കൊപ്പം ഇന്ത്യൻ താരങ്ങളായ രവീന്ദ്ര ജഡേജ, കേദാർ ജാദവ്, സുരേഷ് റെയ്ന എന്നീ ഓൾറൗണ്ടർമാരാണ് ഈ സീസണിലും മഞ്ഞക്കുപ്പായത്തിൽ ഇറങ്ങുന്നത്. ഇംഗ്ലീഷ് ഓൾറൗണ്ടർ സാം കറെൻ ഈ സീസണിലാണ് സിഎസ്കെയിലെത്തിയത്. വിദേശികളിൽ ബ്രാവോയും കറെനുമാവും സിഎസ്കെയുടെ തുറുപ്പുചീട്ടുകൾ. ഇന്ത്യൻ താരങ്ങളിൽ സുരേഷ് റെയ്നയും രവീന്ദ്ര ജഡേജയുമാണ് കഴിഞ്ഞ സീസണുകളിലെല്ലാം തന്നെ ചെന്നൈയ്ക്ക് വിജയമൊരുക്കുന്നതിൽ നിർണായകമായത്.

കിങ്സ് ഇലവൻ പഞ്ചാബ്

ജെയിംസ് നീഷാം, ഗ്ലെൻ മാക്സെൽ, ക്രിസ് ജോർഡൻ എന്നീ വിദേശ താരങ്ങൾക്കൊപ്പം ദീപക് ഹൂഡ, കെ ഗൗതം, ഹർബ്രീത് ബ്രാർ എന്നിവരും ഓൾറൗണ്ടർമാരുടെ പട്ടികയിലുണ്ട്. കന്നി ഐപിഎൽ കിരീടം ലക്ഷ്യമിട്ടാണ് കെഎൽ രാഹുലിന്റെ കിങ്സ് ഇലവൻ പഞ്ചാബ് അങ്കത്തട്ടിലിറങ്ങുക. ഇതിനുള്ള ആദ്യ പടിയായാണ് 10.75 കോടിക്ക് ഓസ്ട്രേലിയൻ സൂപ്പർ ഓൾറൗണ്ടർ ഗ്ലെൻ മാക്സ്വെല്ലിനെ ടീമിലെത്തിച്ചത്. എന്നാൽ ഇന്ത്യൻ ഓൾറൗണ്ടർമാർ മൂന്നു പേരും ദേശീയ ടീമിനായി ഇതുവരെ അരങ്ങേറിയിട്ടില്ലാത്തവരാണ്.

കോൽക്കത്ത നൈറ്റ്റൈഡേഴ്സ്

സൂപ്പർതാരംആന്ദ്രെ റസ്സൽ, സുനിൽ നരെയ്ൻ, ക്രിസ് ഗ്രീൻ എന്നീ വിദേശികൾക്കൊപ്പം നിതീഷ് റാണെ മാത്രമാണ് സ്വദേശത്തുനിന്നുള്ളത്. സീസണിൽ ഏറ്റവും കുറച്ച് ഓൾറൗണ്ടർമാരുള്ള ടീം കോൽക്കത്ത നൈറ്റ്റൈഡേഴ്സാണ്. മൂന്നു വിദേശികളും ഒരു ഇന്ത്യൻ താരവുമടക്കം നാലു പേർ മാത്രമേ കെകെആർ നിരയിലുള്ളൂ. ഇവരിൽ വിൻഡീസ് ജോടികളായ റസ്സലും നരെയ്നും കെകെആറിന്റെ മാച്ച് വിന്നർമാരാണ്. ഏക ഇന്ത്യൻ സാന്നിധ്യമായ നിതീഷ് റാണയ്ക്കു വലിയ റോളായിരിക്കും ഈ സീസണിലുണ്ടാവുക.

റോയൽ ചാലഞ്ചേഴ്സ് ബാംഗ്ലൂർ

ക്രിസ് മോറിസ്, ഇസുരു ഉദാന, മോയിൻ അലി എന്നിവർക്കൊപ്പം ഇന്ത്യൻ യുവതാരങ്ങളായ ശിവം ദുബെ, പവൻ നേഗി, വാഷിങ്ടൺ സുന്ദർ എന്നിവരാണ് ഓൾ റൗണ്ടർമാരുടെ പട്ടികയിലുള്ളത്. എന്നും എന്റർടൈനർമാരുടെ റോളിലുള്ള റോയൽ ബാംഗ്ലൂർ കന്നി ഐപിഎൽ കിരീടം ലക്ഷ്യമിട്ടാണ് ഇത്തവണ ദുബായിൽ എത്തിയിരിക്കുന്നത്. ഈ സീസണിനു മുന്നോടിയായുള്ള ലേലത്തിൽ എല്ലാവരെയും ഞെട്ടിച്ചുകൊണ്ടാണ് ദക്ഷിണാഫ്രിക്കൻ ഓൾറൗണ്ടർ ക്രിസ് മോറിസിനെ അവർ വാങ്ങിയത്. ഇന്ത്യൻ താരങ്ങളായ ശിവം ദുബെ, വാഷിങ്ടൺ സുന്ദർ എന്നിവർക്കാകും കൂടുതൽ സാധ്യത.

ഡൽഹി ക്യാപ്പിറ്റൽസ്

ക്രിസ് വോക്സ്, കീമോ പോൾ, മാർക്കസ് സ്റ്റോയ്ണിസ് എന്നിവർക്കൊപ്പം അക്ഷർ പട്ടേൽ, ഹർഷൽ പട്ടേൽ, ലളിത് യാദവ് എന്നീ യുവതാരങ്ങളാണ് ഇന്ത്യൻ നിരയിൽ നിന്നുള്ളത്. ഐപിഎല്ലിൽ അത്ര മികച്ച റെക്കോഡില്ലെങ്കിലും ഇംഗ്ലീഷ് താരം ക്രിസ് വോക്സിനെ ഡൽഹി പുതുതായി ടീമിലേക്കു കൊണ്ടുവന്നത് ടീമിന്റെ ഘടനയെ തന്നെ മാറ്റിയേക്കും. ഓസ്ട്രേലിയയുടെ മാർക്കസ് സ്റ്റോയ്ണിസും ഈ സീസണിൽ ഡൽഹിലിയെത്തിയ താരമാണ്.

രാജസ്ഥാൻ റോയൽസ്

ഇംഗ്ലീഷ് ഓൾറൗണ്ടർ ബെൻ സ്റ്റോക്സിനെ കൂടാതെ റിയാൻ പരാഗ്, മഹിപാൽ ലൊംറോർ, ഷഷാങ്ക് സിങ്, രാഹുൽ ടെവാട്ടിയ എന്നീ യുവതാരങ്ങളാണ് ടീമിലുള്ളത്. ഓൾറൗണ്ടർമാരെന്ന നിരയിൽ അവർക്ക് ആശ്രയിക്കാവുന്ന കൂടുതൽ താരങ്ങളില്ല. ഇംഗ്ലണ്ട് ഓൾറൗണ്ടർ ബെൻ സ്റ്റോക്സാണ് അവരുടെ തുറുപ്പുചീട്ട്. എന്നാൽ സ്റ്റോക്സിന് മികച്ചൊരു ബാക്കപ്പില്ലെന്നത് രാജസ്ഥാന്റെ പ്രധാന വീക്ക്നെസാണ്.

സൺറൈസേഴ്സ് ഹൈദരാബാദ്

മുഹമ്മദ് നബി, മിച്ചെൽ മാർഷ്, ഫാബിയൻ അലെൻ എന്നീ വിദേശ താരങ്ങൾക്കൊപ്പം വിജയ് ശങ്കർ, അഭിഷേക് ശർമ, അബ്ദുൾ സമദ്, സന്ദീപ് ബവനക ഉൾപ്പെടെ ഏഴു ഓൾറൗണ്ടർമാരെ കുത്തിനിറച്ചാണ് മുൻ ചാംപ്യൻമാരായ ഡേവിഡ് വാർണറുടെ സൺറൈസേഴ്സ് ഹൈദരാബാദ് കളത്തിലിറങ്ങുക. ഓസ്ട്രേലിയയുടെ മിച്ചെൽ മാർഷ് ഈ സീസണിലാണ് ഹൈദരാബാദ് ടീമിനൊപ്പം ചേർന്നത്.

ഗെയ്ലിന്റെ കൊവിഡ് പരിശോധനാ ഫലം നെഗറ്റീവ്

കിങ്സ്ടൗൺ: സ്പ്രിന്റ് ഇതിഹാസം ഉസൈൻ ബോൾട്ടിന്റെ ജന്മദിനാഘോത്തിൽ പങ്കെടുത്ത വെസ്റ്റ് ഇൻഡീസ് വെടിക്കെട്ട് ബാറ്റ്സ്മാൻ ക്രിസ് ഗെയ്ലിന്റെ കൊവിഡ് പരിശോധനാ ഫലം പുറത്ത്. അരാധകർക്ക് ആശ്വാസം നൽകി ഗെയ്ലിന്റെ പരിശോധനാ ഫലം നെഗറ്റീവാണ്. നേരത്തെ ഉസൈൻ ബോൾട്ടിന്റെ പരിശോധനാ ഫലം പോസിറ്റീവാണെന്ന് വ്യക്തമായതോടെയാണ് ജന്മദിനാഘോഷ പരിപാടിയിൽ പങ്കെടുത്ത ഗെയ്ലിന്റെ രോഗത്തെ സംബന്ധിച്ച് ആശങ്ക ഉയർന്നത്. ഇന്നാൽ പരിശോധനാ ഫലം നെഗറ്റീവാണെന്ന് ഗെയ്ല് തന്നെ സാമൂഹ്യ മാധ്യമങ്ങളിലൂടെ അറിയിക്കുകയായിരുന്നു.

ഇനി വീട്ടിലിരിക്കാൻ പോവുകയാണെന്നും യാത്ര ചെയ്യാൻ ഇല്ലെന്നും അദ്ദേഹം കുറിച്ചു. ഐപിഎല്ലിൽ കിങ്സ് ഇലവൻ പഞ്ചാബിന്റെ നിർണായക താരമാണ് ഗെയ്ൽ. ടീം ഇതിനോടകം ടൂർണമെന്റിനായി യുഎഇയിൽ എത്തിക്കഴിഞ്ഞു. ഈ സാഹചര്യത്തിലാണ് ഗെയ്ലിന്റെ കോവിഡ് സംബന്ധിച്ച ആശങ്ക പരന്നത്. ആദ്യ പരിശോധനാ ഫലം നെഗറ്റീവായെങ്കിലും രണ്ടാമത്തെ ടെസ്റ്റ് പൂർത്തിയാക്കി കോവിഡ് ഇല്ലെന്ന് സ്ഥിരീകരിച്ചാൽ മാത്രമെ അദ്ദേഹത്തിന് യുഎഇയിലേക്ക് യാത്ര ചെയ്യാൻ സാധിക്കൂ. ഐപിഎല്ലിൽ കളിക്കുന്നതിനായി ഇത്തവണത്തെ കരീബിയൻ പ്രീമിയർ ലീഗ് വരെ ഗെയ്ല് ഒഴിവാക്കിയിരുന്നു. 40കാരനായ ഗെയ്ല് ഈ വർഷം ജനുവരിക്ക് ശേഷം ക്രിക്കറ്റ് കളിച്ചിട്ടില്ല. രണ്ടാമത്തെ കോവിഡ് ഫലവും നെഗറ്റീവായാൽ അധികം വൈകാതെ ഗെയ്ല് ടീമിനൊപ്പം ചേരുമെന്നാണ് വിവരം.

മോയിസെ കീൻ യുവന്റസിലേക്ക് മടങ്ങാൻ സാധ്യത

ടൂറിൻ: ഇറ്റാലിയൻ യുവ സ്ട്രൈക്കർ മോയിസെ കീൻ എവർട്ടൺ വിടാൻ സാധ്യത. തിരികെ തന്റെ പഴയ ക്ലബായ യുവന്റസിലേക്ക് പോകാൻ ആണ് കീൻ ശ്രമിക്കുന്നത്. എവർട്ടണിൽ വൻ തുകയ്ക്ക് എത്തിയ താരത്തിന് പ്രീമിയർ ലീഗിൽ ഇതുവരെ തിളങ്ങാൻ ആയിട്ടില്ല. ഇംഗ്ലണ്ട് വിട്ട് ഇറ്റലിയിലേക്ക് മടങ്ങിയാൽ ഫോം തിരികെ ലഭിക്കും എന്ന് താരം കരുതുന്നു. പിർലോ പരിശീലകനായി എത്തിയതോടെ കീനിനെ തിരികെ എത്തിക്കാനുള്ള ശ്രമം തുടങ്ങിയിട്ടുണ്ട്. ലോൺ അടിസ്ഥാനത്തിലാകും കീൻ ആദ്യ തിരികെ എത്തുക.

ലോൺ കഴിഞ്ഞാൽ 20 മില്യണ് താരത്തെ സ്വന്തമാക്കാനും റോമ ഒരുക്കമാണ്. 30 മില്യണോളം ഉള്ള കരാറിലായിരുന്നു എവർട്ടൺ കീനിനെ യുവന്റസിൽ നിന്ന് കഴിഞ്ഞ സീസണിൽ സ്വന്തമാക്കിയത്. യുവന്റസിനായി അരങ്ങേറ്റ സീസണിൽ കീൻ തകർപ്പൻ പ്രകടനം കാഴ്ചവെച്ചിരുന്നു. യുവന്റസ് വിട്ടതോടെ താരത്തിന്റെ പ്രകടനങ്ങൾ മങ്ങി. ഇംഗ്ലീഷ് പ്രീമിയർ ലീഗിലെ ഫിസിക്കൽ ടാക്ലിക്സുകൾ ആണ് കീനിന് പ്രശ്നമാകുന്നത്.

ഡിയസ് എസി മിലാനിലേക്ക്

മാഡ്രിഡ്: റയൽ മാഡ്രിഡിന്റെ യുവതാരം ബ്രാഹിം ഡിയസിനെ എ സി മിലാൻ സ്വന്തമാക്കിയേക്കും. ബ്രാഹിമിനായി ഓഫർ സമർപ്പിച്ചിരിക്കുകയാണ് മിലാൻ ഇപ്പോൾ. 21കാരനായ താരത്തെ ആദ്യം ലോണടിസ്ഥാനത്തിൽ ആണ് എസി മിലാൻ സ്വന്തമാക്കാൻ നോക്കുന്നത്. ഒരു വർഷത്തെ ലോണിന് ശേഷം റയൽ മാഡ്രിഡിൽ നിന്ന് സ്ഥിര കരാറിൽ ബ്രാഹിമിനെ സ്വന്തമാക്കാനും മിലാൻ ഉദ്ദേശിക്കുന്നുണ്ട്.

രണ്ട് സീസൺ മുമ്പ് മാഞ്ചസ്റ്റർ സിറ്റിയിൽ നിന്നായിരുന്നു ബ്രാഹിം റയൽ മാഡ്രിഡിൽ എത്തിയ. സിദാന്റെ കീഴിൽ യുവതാരത്തിന് അധികം അവസരം ലഭിച്ചിട്ടില്ല. സ്പാനിഷ് ക്ല

SENSEX: 38,843.88 (+44.80)
NIFTY: 11,472.25 (+5.80)

വിനിമയ നിരക്ക്

ഡോളർ	74.27
യൂറോ	87.79
പൗണ്ട്	97.34
സ്വിസ്ഫ്രാങ്ക്	81.66
സിംഗപ്പൂർ ഡോളർ	54.27
ഓസ്ട്രേലിയൻ	53.30
കനേഡിയൻ	56.27
ബഹറിൻ ദിനാർ	197.12
കുവൈറ്റ് ദിനാർ	242.51
ഒമാനി റിയാൽ	192.65
സൗദി റിയാൽ	19.79
യു എ ഇ ദിർഹം	20.20
ഖത്തർ	20.19

കയറ്റുമതി കുറഞ്ഞു, ജനപ്രിയ മീനുകളുടെ വിലയും

കൊച്ചി: ലഭ്യത കൂടിയതോടെ കടൽമീനുകൾക്ക് വില കുറയുന്നു. നേരത്തെ തീരെ കിട്ടാതിരുന്നതും വിലക്കൂടുതൽ മൂലം വാങ്ങാൻ കഴിയാതിരുന്നവയുമായ ജനപ്രിയ മീനുകൾക്കാണ് വില കുറഞ്ഞത്. ലഭ്യതയിലെ വർധനയ്ക്കു പുറമേ ദൂരെയുള്ള മാർക്കറ്റുകളിലേക്കു മീൻ കാര്യമായി കയറ്റുമതിക്കാർ വാങ്ങാത്തതും ഇതരസംസ്ഥാനങ്ങളിലേക്ക് പോകാത്തതും വിലക്കുറവിനു കാരണമാകുന്നു. വിപണിയിൽ ഏറെ പ്രിയമുള്ള അയലയാണ് വള്ളക്കാർക്കും ചെറു വഞ്ചിക്കാർക്കും സുലഭമായി ലഭിക്കുന്നത്.

കഴിഞ്ഞ ദിവസം ഇടത്തരം അയലയ്ക്കു കിലോഗ്രാമിന് 60 രൂപയായിരുന്നു ഹാർബറുകളോടു ചേർന്നുള്ള ആദായക്കടകളിലെ വില. ലഭ്യത കൂടിയാൽ ഇനിയും വില കുറയാൻ സാധ്യതയുണ്ട്. ഇപ്പോൾ കിട്ടുന്ന അയല രുചിയിലും മുന്നിലാണ്. നെയ് സാന്നിധ്യവും കൂടുതലാണ്. ചാളയുടെ വിലയിലും കുറവുണ്ട്. കിലോഗ്രാമിനു 160 രൂപ. എന്നാൽ അധികം കിട്ടാനില്ല. എത്തുമ്പോൾത്തന്നെ തീരും. മീൻ കിട്ടാതെ വലഞ്ഞ മാസങ്ങളിലൂടെയാണ് കടന്ന് വന്നതെന്നത് എന്നതിനാൽ പലരും ഈ അവസരം ആഘോഷമാക്കുന്നുമുണ്ട്. ബോട്ടുകൾ വ്യാപകമായി പിടിക്കുന്ന കിളിമീനിനു മുൻപു പ്രാദേശികവിപണിയിൽ വലിയ പ്രിയമില്ലായിരുന്നു. ഇപ്പോൾ വിൽപ്പന മെച്ചമാണ്. വിലക്കുറവു തന്നെയാണ് കാരണം. രണ്ടു ദിവസം മുൻപ് ഒരുകിലോ കിളിമീൻ 100 രൂപയ്ക്കാണ് വിറ്റത്. പുറമേനിന്ന് എത്തുന്ന തിലാപ്പിയയ്ക്കും ഇതേ വിലയാണ്.

പ്രിയങ്കരമായ വേളൂരിയും കൂടുതൽ കിട്ടിത്തുടങ്ങി. രണ്ട് മാസം മുൻപ് കിലോഗ്രാമിനു 400 രൂപയ്ക്കു വരെ വിറ്റ വേളൂരി ഇപ്പോൾ 200 രൂപയ്ക്കു കിട്ടും. കരിമീൻ, നാടൻ തിലാപ്പിയ എന്നിങ്ങനെ പുഴമത്സ്യങ്ങളുടെ വില ഉയർന്നിരിക്കുകയാണ്. കടൽമീനുകൾ മാർക്കറ്റിൽ വൻതോതിൽ വന്നു കയറിത്തുടങ്ങിയതോടെ ഇവയ്ക്കു ഡിമാൻഡ് കുറവുണ്ട്. അതുകൊണ്ടുതന്നെ പലരും ഇവയുടെ വൻതോതിലുള്ള വിളവെടുപ്പ് ഓണത്തിനു തൊട്ടുമുൻപുള്ള ദിവസങ്ങളിലേക്കു നീട്ടി.

മെട്രോപോളിസ് ലാബിന് ഐസിഎംആറിന്റെ കൊവിഡ് പരിശോധന അനുമതി

കൊച്ചി: കൊച്ചിയിലെ മെട്രോപോളിസ് ലാബിന് ഐസിഎംആറിന്റെ കൊവിഡ് പരിശോധന അനുമതി ലഭിച്ചു. രാജ്യത്തെ മുൻനിര ഡയഗ്നോസ്റ്റിക്സ് കമ്പനികളിൽ ഒന്നായ മെട്രോപോളിസ് ഹെൽത്ത്കെയർ ലിമിറ്റഡിന്റെ ഏഴാമത് ലാബിനാണ് ഇന്ത്യൻ മെഡിക്കൽ ഗവേഷണ കൗൺസിലിന്റെ അനുമതി ലഭിക്കുന്നത്. കൊച്ചിയിലെ ലാബിന് കഴിഞ്ഞ 15 വർഷമായി എൻഎബിഎല്ലിന്റെ അംഗീകാരമുണ്ട്. അനുമതി ലഭിച്ചതോടെ ജൂലൈ അവസാനവാരം മുതലാണ് ട്രൂനാറ്റ് സാങ്കേതികവിദ്യ ഉപയോഗിച്ചുള്ള കൊവിഡ്-19 പരിശോധന കൊച്ചിയിൽ ആരംഭിച്ചത്. കൊച്ചിയിലെ ലാബിനു പുറമേ മുംബൈ, പൂനെ, താനെ, ചെന്നൈ, ഡൽഹി, ബംഗളൂരു എന്നിവിടങ്ങളിലാണ് മറ്റ് ലാബുകളുള്ളത്.

കൊച്ചി ലാബിൽ ട്രൂനാറ്റ് സാങ്കേതികവിദ്യ ഉപയോഗിച്ച് കൊവിഡ് പരിശോധന ആരംഭിച്ച വിവരം അറിയിക്കുന്നതിൽ സന്തോഷമുണ്ടെന്ന് മെട്രോപോളിസ് ഹെൽത്ത്കെയർ ലിമിറ്റഡ് ലബോറട്ടറി ചീഫ് ഡോ. രമേഷ് കുമാർ പറഞ്ഞു. സാങ്കേതിക രംഗത്തെ മേൽക്കൈയും ഊഷ്മളമായ രോഗീ-കേന്ദ്രിത സമീപനവും വിശ്വസനീയമായ ഡയഗ്നോസ്റ്റിക് റിപ്പോർട്ടുകളുമാണ് മെട്രോപോളിസിന്റെ മുഖമുദ്രകൾ. ഏഴ് കൊവിഡ് ടെസ്റ്റിങ് ലാബുകളിലായി ആയിരക്കണക്കിന് കൊവിഡ് പരിശോധനകളാണ് ദിവസം തോറും നടന്നു വരുന്നത്. ഈ പ്രതിസന്ധി ഘട്ടത്തിൽ രാജ്യത്തെ സേവിക്കാനായതിൽ ഞങ്ങൾക്ക് അഭിമാനമുണ്ടെന്നും അദ്ദേഹം പറഞ്ഞു.

KFH

കെഎസ്എഫ്ഇ തസ്തിക; നിയമന ഉത്തരവ്

തൃശൂർ: കെഎസ്എഫ്ഇയുടെ ജൂനിയർ അസിസ്റ്റന്റ്, ഓഫിസ് അറ്റന്റന്റ് തസ്തികയിലേക്ക് പിഎസ്സി ശുപാർശ ചെയ്ത മുഴുവൻ പേർക്കും നിയമന ഉത്തരവ് അയച്ചിട്ടുണ്ട്.

ജൂനിയർ അസിസ്റ്റന്റ് തസ്തികയിലേക്ക് 662 പേർക്കും ഓഫിസ് അറ്റന്റന്റ് തസ്തികയിലേക്ക് 101 പേരെയുമാണ് പിഎസ്സി ശുപാർശ ചെയ്തത്. ഈ 763 പേർക്കും നിയമന ഉത്തരവ് അയച്ചിട്ടുണ്ടെന്ന് കെഎസ്എഫ്ഇ മാനെജിങ് ഡയറക്റ്റർ വി.പി. സുബ്രഹ്മണ്യൻ വാർത്താക്കുറിപ്പിൽ അറിയിച്ചു.

കുറഞ്ഞ ചെലവിൽ വികസനം, ലോകത്തിനു മുന്നിൽ സിയാൽ മാതൃക

കഴിഞ്ഞ അഞ്ച് വർഷത്തിനുള്ളിൽ 561.83 കോടി രൂപ ലാഭവിഹിതമായി നിക്ഷേപകർക്ക് മടക്കി നൽകി. സംസ്ഥാന സർക്കാരിനാട്ടെ 157 കോടി രൂപ ലാഭവിഹിതവും കിട്ടി.

കൊച്ചി: ഇന്ത്യയിലെ വിമാന കമ്പനികൾ വികസനത്തിന്റെ പേരിൽ പൂർണമായും സ്വകാര്യ കമ്പനികൾക്ക് കൈമാറുമ്പോൾ വിജയമാതൃകയായി കേരളത്തിന്റെ സിയാൽ. സർക്കാർ പങ്കാളിത്തതോടെ കമ്പനി രൂപീകരിച്ച് അന്താരാഷ്ട്ര ബിസിനസ് മോഡലായി മാറി കമ്പനി.

സംസ്ഥാന സർക്കാരിനും സംസ്ഥാനത്തെ പൊതുമേഖലാ സ്ഥാപനങ്ങൾക്കും പ്രധാന ഓഹരി പങ്കാളിത്തമുള്ള രാജ്യത്തെ ആദ്യ പൊതു-സ്വകാര്യ ഉടമസ്ഥതയിലുള്ള ഈ വിമാനത്താവളം 2003-04 സാമ്പത്തിക വർഷം മുതൽ ലാഭവിഹിതം മുടങ്ങാതെ നൽകുന്നു. സംസ്ഥാന സർക്കാരിന് 32.42 ശതമാനം ഓഹരി പങ്കാളിത്തമുള്ള സിയാലിന്റെ ഭരണസമിതിയുടെ ചെയർമാൻ മുഖ്യമന്ത്രിയാണ്. കഴിഞ്ഞ അഞ്ച് വർഷത്തിനുള്ളിൽ മാത്രം 561.83 കോടി രൂപ ലാഭവിഹിതമായി നിക്ഷേപകർക്ക് മടക്കി നൽകി. സംസ്ഥാന സർക്കാരിന് ഈ കാലയളവിൽ 157 കോടി രൂപ ലാഭവിഹിതവും കിട്ടി.

ഏറ്റവും ഒടുവിൽ നെടുമ്പാശേരി വിമാനത്താവളത്തിൽ 2017ൽ പുതിയ അന്താരാഷ്ട്ര ടെർമിനൽ നിർമിച്ചതുപോലും പുതിയ രാജ്യാന്തര ബിസിനസ് മോഡലിലാണ്. അത്രയും കുറഞ്ഞ ചെലവിലാണ് വികസനം. ഒരു ചതുരശ്ര അടിക്ക് ചെലവായത് 4250 രൂപമാത്രം. ഡൽഹി വിമാനത്താവളത്തിൽ 2010ൽ പൂർത്തിയായ പുതിയ ടെർമിനലിന് ഒരു ചതുരശ്ര അടിക്ക് ചെലവ് 11,000 രൂപ. ബംഗളൂരുവിൽ പണി പുരോഗമിക്കുന്ന പുതിയ ടെർമിനലിന് ചെലവ് പ്രതീക്ഷിക്കുന്നത് ചതുരശ്ര അടിക്ക് 12,000 രൂപ. കുറഞ്ഞ ചെലവിൽ വിമാനത്താവളം അന്താരാഷ്ട്ര നിലവാരത്തോടെ സംസ്ഥാന സർക്കാർ മേൽനോട്ടത്തിൽ ലാഭകരമായി നടത്താമെന്നതിന്റെ മാതൃകയാണ് സിയാൽ.

സംസ്ഥാന സർക്കാരിനു കീഴിൽ തിരുവനന്തപുരത്തും ഈ വിജയം ആവർത്തിക്കാമെന്നിരിക്കെയാണ് മറ്റുള്ള നടപടി. നെടുമ്പാശേരിയിലെ കൊച്ചി അന്താരാഷ്ട്ര വിമാനത്താവളത്തിൽ (സിയാൽ) കേന്ദ്രീകൃത എസി, ഫയർ ഹൈഡ്രന്റ് സംവിധാനം, മൂവിങ് വാക്വെ, ഉന്നതനിലവാരത്തിലുള്ള ടൈലുകൾ എന്നിവയടക്കം അന്താരാഷ്ട്ര ടെർമിനൽ 2017ലാണ് ചതുരശ്ര അടിക്ക് 4250 രൂപയ്ക്ക് നിർമിച്ചത്. സിയാൽ നേരിട്ട് നിർമാണം നടത്തിയതാണ് ചെലവ് കുറയാൻ കാരണം. കുറഞ്ഞ ചെലവിൽ അന്താരാഷ്ട്ര ടെർമിനലുകൾ നിർമിച്ചതും പ്രൊഫഷണൽ മാനെജ്മെന്റുംമൂലം ലാഭകരമായതിനാൽ യാത്രക്കാരിൽ നിന്ന് ഉപയോഗ ഫീസ് (യൂസർ ഡെവലപ്മെന്റ് ഫീസ്) ഈടാക്കാത്ത രാജ്യത്തെ ഏക വിമാനത്താവളവും സിയാലാണ്. 1259 കോടി രൂപ മുടക്കി പുതിയ അന്താരാഷ്ട്ര ടെർമിനൽ ടി 3യും 250 കോടി രൂപ മുടക്കി നവീകരിച്ച ഒന്നാം ടെർമിനലും ഉൾപ്പെടെ നാലുവർഷത്തിനിടെ അധികാരത്തിൽ വന്നശേഷം 2016.28 കോടി രൂപയുടെ വികസന പ്രവർത്തനങ്ങളാണ് നടത്തിയത്. ഇതിൽ 1423.16 കോടി രൂപയും സ്വന്തം ഫണ്ടിൽ നിന്നാണ്. കടമെടുത്തത് 592.85 കോടി രൂപമാത്രം.

സ്വർണം
38,240

വെളിച്ചെണ്ണ : മില്ലിങ്	17,000
വെളിച്ചെണ്ണ	15,600
കൊപ്ര	10,455-11,100
പിണ്ണാക്ക് എക്സ്പെല്ലർ	2400
പിണ്ണാക്ക് റോട്ടറി	3100
കുരുമുളക് അൺഗാർബിൾഡ്	31,900
പുതിയ കുരുമുളക്	30,900
കുരുമുളക് ഗാർബിൾഡ്	33,900
ചുക്ക് മീഡിയം	28,500
ചുക്ക് ബെസ്റ്റ്	30,000
മഞ്ഞൾ നാടൻ	ഇല്ല
സേലം - ഈറോഡ്	7200-7700
കാഞ്ഞിരക്കുരു	1850
അടയ്ക്ക പുതിയ	ഇല്ല
അടയ്ക്ക ഓൾഡ്	29,000- 30,000
പഞ്ചസാര	3720
മുളക്	13,000-24,000
ഉഴുന്ന്	9,000-10,000
ചെറുപയർ	9,000-10,000
കടല	5400-6500
മുതിര	3700
എള്ള്	13,000- 14,000
മല്ലി	7400-19,000
പച്ചരി നമ്പർ 2	2600-3400
പുഴുക്കലരി (ജയ)	3400- 3500
ജാതിക്ക തൊണ്ടൻ (കിലോ)	200-220
ജാതിക്ക തൊണ്ടില്ലാത്തത് (കിലോ)	380-400
ജാതിപത്രി മഞ്ഞ-ചുവപ്പ് (കിലോ)	1000-1100
ഗ്രാമ്പൂ (കിലോ)	550
റബർആർ എസ് എസ് 5 ഗ്രേഡ്	12,000 -12,700
റബർആർ എസ് എസ് 4 ഗ്രേഡ്	13,100
ഒട്ടുപാൽ	7500
ലാറ്റക്സ്	7600
സ്വർണം	38,240
പാം ഓയിൽ	8520

SBI general INSURANCE
SURAKSHA AUR BHAROSA DONO

അപകട ഇൻഷ്വറൻസ് പോളിസി 'ഷാഗുൺ' അവതരിപ്പിച്ച് എസ്ബിഐ ജനറൽ

മുംബൈ: രാജ്യത്തെ പ്രമുഖ ഇൻഷ്വറൻസ് കമ്പനികളിലൊന്നായ എസ്ബിഐ ജനറൽ ഇൻഷ്വറൻസ് 'ഷാഗുൺ-ഇൻഷ്വറൻസ് സമ്മാനിക്കുക' എന്ന നൂതനമായൊരു വ്യക്തിഗത അപകട പോളിസി അവതരിപ്പിക്കുന്നു. ഇൻഷ്വറൻസ് റഗുലേറ്ററി ഡെവലപ്മെന്റ് അതോറിറ്റിയുടെ (ഐആർഡിഎ) ചട്ടങ്ങൾക്കനുസരിച്ചാണ് എസ്ബിഐ ജനറൽ ഇൻഷ്വറൻസ് ഉത്പന്നം അവതരിപ്പിച്ചിരിക്കുന്നത്. ഇൻഷ്വർ ചെയ്യപ്പെടുന്ന ആളുമായി പോളിസി വാങ്ങുന്ന വ്യക്തിക്ക് ബന്ധമൊന്നും വേണ്ട എന്നതാണ് പോളിസിയുടെ സവിശേഷത. ഇഷ്ടമുള്ള ആർക്കും പോളിസി സമ്മാനിക്കാം.

അപ്രതീക്ഷിത അപകടത്തെത്തുടർന്ന് ഉണ്ടാകാവുന്ന മരണം, ഭാഗികമോ അല്ലാതെയോ ഉള്ള അംഗവൈകല്യം, താത്കാലിക വൈകല്യങ്ങൾ തുടങ്ങിയവയെല്ലാം ഷാഗുൺ അപകട ഇൻഷ്വറൻസിന്റെ കവറിൽ വരും. എസ്ബിഐ ജനറലിന്റെ നൂതനമായ ഓഫറാണ് ഷാഗുൺ. ഇന്ത്യൻ സംസ്കാരത്തിൽ നാഴികക്കല്ലുകൾ അല്ലെങ്കിൽ ശുഭസൂചകങ്ങൾ നമ്മൾ ആഘോഷിക്കുന്നത് പണം അല്ലെങ്കിൽ അതിനു ചേർന്നതെന്തെങ്കിലും സമ്മാനിച്ചുകൊണ്ടാണ്. നല്ലത് ആശംസിക്കുക എന്ന ലക്ഷ്യം മനസിൽ കണ്ടാണ് സുരക്ഷിതത്വം നൽകുന്ന ഈ സമ്മാനം എസ്ബിഐജി രൂപീകരിച്ചത്. 501, 1001, 2001 രൂപ എന്നിങ്ങനെയാണ് ഉത്പന്നത്തിനെ പ്രീമിയം. ഷാഗുൺ എന്ന പേരു മാത്രമല്ല, പ്രീമിയം തുക പോലും ഇന്ത്യൻ പാരമ്പര്യത്തിന് ചേർന്നതാണെന്നും എസ്ബിഐ ജനറൽ ഇൻഷ്വറൻസ് എംഡിയും സിഇഒയുമായ പി.സി. കാണ്ഡ്പാൽ പറഞ്ഞു.

കൂട്ടുകാർക്ക്, കുടുംബക്കാർക്ക്, അകന്ന ബന്ധത്തിലുള്ളവർക്ക്, സഹായികൾക്ക്, ഡ്രൈവർമാർക്ക്, പാചകക്കാർക്ക് തുടങ്ങി ആർക്കു വേണമെങ്കിലും ഷാഗുൺ സമ്മാനിക്കാമെന്നും പരീക്ഷ പാസായതിന്, പുതിയ കാർ വാങ്ങുമ്പോൾ, പിറന്നാളിന്, വിവാഹത്തിന്, വാർഷികത്തിന്, പുതിയ ബൈക്ക് വാങ്ങുമ്പോൾ, കോളെജ് അഡ്മിഷൻ നേടുമ്പോൾ തുടങ്ങി ഏതവസരത്തിലും ഇത് സമ്മാനിക്കാമെന്നും അദ്ദേഹം കൂട്ടിച്ചേർത്തു. ലളിതമായ മൂന്ന് സ്റ്റെപ്പുകളിലൂടെ www.sbigeneral.in എന്ന വെബ്സൈറ്റിൽ നിന്നും പോളിസി വാങ്ങാം.

അശ്വിനി ഭാട്ടിയ എസ്ബിഐ എംഡി

കൊച്ചി: അശ്വിനി ഭാട്ടിയ സ്റ്റേറ്റ് ബാങ്ക് ഒഫ് ഇന്ത്യ (എസ്ബിഐ) മാനെജിങ് ഡയറക്റ്ററായി ചുമതലയേറ്റു. 2022 മേയ് 31 വരെയാണ് കാലാവധി. എസ്ബിഐ ഫണ്ട് മാനെജ്മെന്റ് പ്രൈവറ്റ് ലിമിറ്റഡ് എംഡിയായി പ്രവർത്തിക്കുകയായിരുന്നു.

രൂപ അഞ്ച് മാസത്തെ ഉയർന്ന നിലയിൽ

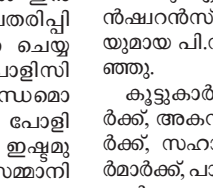

മുംബൈ: യുഎസ് ഡോളറുമായുള്ള വിനിമയത്തിൽ രൂപ അഞ്ച് മാസത്തെ ഉയർന്ന നിലയിൽ. 52 പൈസ നേട്ടത്തിൽ 74.32 എന്ന നിലവാരത്തിലെത്തി. മാർച്ച് 18ന് 74.24 എന്ന നിലവാരത്തിൽ എത്തിയ ശേഷം രൂപ താഴേക്ക് പോകുകയായിരുന്നു. ഒന്നര മാസത്തിനു ശേഷമാണ് രൂപ ഒറ്റ ദിവസം ഇത്രയും കരുത്താർജിക്കുന്നത്.

ഇന്ത്യൻ സമ്പദ് വ്യവസ്ഥ കരകയറാൻ ഇനിയും സമയമെടുക്കുമെന്ന് റിപ്പോർട്ട്

കൊറോണ വൈറസിന്റെ പശ്ചാത്തലത്തിൽ സമ്പദ് വ്യവസ്ഥ താഴേക്ക് പോയ രാജ്യങ്ങളിൽ മുൻപന്തിയിൽ ഇന്ത്യയുമുണ്ട്.

മുംബൈ: കൊറോണ പ്രതിസന്ധി പരിഹരിക്കപ്പെട്ടാലും സമ്പദ് വ്യവസ്ഥയുടെ തളർച്ച മറികടക്കാൻ ഇന്ത്യയടക്കമുള്ള ജി 20 രാജ്യങ്ങൾ പാടുപെടേണ്ടി വരുമെന്ന് റിപ്പോർട്ട്. ഗ്ലോബൽ പൊളിറ്റിക്കൽ റിസ്ക് കൺസൾട്ടൻസിയായ വെരിസ്ക് മാപ്പ്ൾ ക്രോഫ്റ്റ് പുറപ്പെടുവിച്ച റിപ്പോർട്ടനുസരിച്ച് ജി 20 രാജ്യങ്ങളിൽ ഇന്ത്യ, സൗത്ത് ആഫ്രിക്ക, ബ്രസീൽ എന്നീ സമ്പദ് വ്യവസ്ഥകളായിരിക്കും കൊറോണയ്ക്ക് ശേഷം സാമ്പത്തിക ഉന്നമനത്തിനായി നന്നേ പണിപ്പെടേണ്ടി വരുകയെന്നാണ് വിശദമാക്കുന്നത്.

റിപ്പോർട്ടിൽ അനലിസ്റ്റുകളായ ഡേവിഡ് വിൽ, ജോഷ്വാ കാർട്ട് റൈറ്റ് എന്നിവർ ചൂണ്ടിക്കാട്ടുന്നത് യൂറോപ്പ്, ഈസ്റ്റ് ഏഷ്യ എന്നീ രാജ്യങ്ങൾക്ക് വേഗം തന്നെ സമ്പദ്വ്യവസ്ഥയെ തിരികെ പിടിക്കാൻ കൽപ്പുണ്ടെന്നതും ഇതിനായുള്ള പദ്ധതികൾ ഇവർ വ്യാപകമായി നടത്തിവരുന്നുണ്ടെന്നതുമാണ്. അമെരിക്കയും വാക്സിൻ പരീക്ഷണ ഫലത്തോടെ കൂടുതൽ കരുത്തോടെ തിരികെ എത്തുമത്രെ. എന്നാൽ ഇന്ത്യയുൾപ്പെടെയുള്ള ചുരുക്കം ചില രാജ്യങ്ങൾ കൊറോണ കാലത്ത് ലോക്ഡൗൺ പോലുള്ള വയല്ലാതെ സമ്പദ് വ്യവസ്ഥയെ കരകയറ്റാനുള്ള സംവിധാനങ്ങൾക്ക് പിന്നിലായിരുന്നു. ഇക്കണോമിക് ഗ്രോത്ത് ഇൻഡെക്സിൽ ഏറെ താഴെ ആണെന്നതും അഴിമതി നിറഞ്ഞ ഭരണസംവിധാനവും ദുർബലമായ പരിഷ്കരണ സംവിധാനങ്ങളും വളർച്ചയെ പിന്നോട്ട് വലിക്കും. ഈ സൂചിക പ്രകാരം, മൂന്നു രാജ്യങ്ങളുടെയും സമ്പദ് വ്യവസ്ഥകൾ ജനസംഖ്യയുടെ 20 ശതമാനവും ആഗോള ജിഡിപിയുടെ 10 ശതമാനവും ട്രേഡിന്റെ 3.7 ശതമാനവും വിദേശ നിക്ഷേപത്തിന്റെ 3.2 ശതമാനവും മാത്രമാണ് സംഭാവന നൽകുന്നത്. നിക്ഷേപക സമൂഹം ഇവിടുത്തേക്കുള്ള പണമിടപാടുകളോട് മുഖം തിരിച്ചേക്കാവുന്നത് വിപണിയിലും വലിയ പ്രത്യാഘാതങ്ങൾ വരുത്തിയേക്കുമെന്നാണ് കരുതുന്നത്.

മാപ്പ്ൾ ക്രോഫ്റ്റിന്റെ പഠനമനുസരിച്ച് ഇന്ത്യ, ബ്രസീൽ, സൗത്ത് ആഫ്രിക്ക എന്നിവിടങ്ങൾ തിരിച്ചുവരവിൽ ഹൈ റിസ്ക് രാജ്യങ്ങളാണെങ്കിൽ എക്സ്ട്രീം ലിസ്റ്റിലുള്ള വരാണ് റഷ്യ, മെക്സിക്കോ, ഇന്തോനേഷ്യ എന്നിവർ. അഴിമതിയിൽ ഇവരാണ് ഇന്ത്യയെയും കടത്തിവെട്ടിയത്.

ജ്വല്ലറി മേഖലയിലെ ഏറ്റവും വലിയ ഐപിഒ ലക്ഷ്യമിട്ട് കല്യാൺ; മൂല്യം 1750 കോടി

കൊച്ചി: രാജ്യത്തെ മുൻനിര ജ്വല്ലറിയായ കല്യാൺ ജ്വല്ലേഴ്സ് 1,750 കോടി രൂപയുടെ പ്രാരംഭ പബ്ലിക് ഓഫറിങ്ങിനായി (ഐപിഒ) സെക്യൂരിറ്റീസ് ആൻഡ് എക്സ്ചേഞ്ച് ബോർഡ് ഒഫ് ഇന്ത്യയിൽ ഓഫർ രേഖ സമർപ്പിച്ചു. ഓഹരി വിപണിയിൽ കല്യാൺ ജ്വല്ലേഴ്സ് ഉടൻ ലിസ്റ്റ് ചെയ്യും.

എട്ട് വർഷത്തിനു ശേഷമാണ് ഒരു ജ്വല്ലറി ഇന്ത്യയിൽ ഐപിഒയുമായി രംഗത്തെത്തുന്നത്. രാജ്യത്തു നടത്തുന്ന ഏറ്റവും വലിയ ജ്വല്ലറി റീട്ടെയ്ൽ ബ്രാൻഡ് ഐപിഒ ആയിരിക്കും കല്യാണി ന്റേത്. പ്രമോട്ടർ ടി.എസ്. കല്യാണരാമനും വിദേശത്തു നിന്നുള്ള സ്വകാര്യ ഇകിറ്റി കമ്പനിയായ വാർബർഗ് പിൻകസും ചേർന്ന് 1,000 കോടി രൂപയുടെ പുതിയ ധനസമാഹരണം ഉദ്ദേശിക്കുന്നുണ്ട്. കൂടാതെ 750 കോടി രൂപയുടെ ദ്വിതീയ ഓഹരി വിൽപ്പനയും ലക്ഷ്യമിടുന്നത്.

വാർബർഗ് പിങ്കസ് രണ്ടു തവണയായി 1,700 കോടി രൂപയാണ് കല്യാണിൽ നിക്ഷേപിച്ചിട്ടുള്ളത്. കല്യാണരാമന് കമ്പനിയിൽ 27.41 ശതമാനം ഓഹരിയാണുള്ളത്. മക്കളായ ടി.കെ. സീതാറാം, ടി.കെ. രമേശ് എന്നിവർക്ക് 22.17 ശതമാനം വീതവും. പി.സി. ജ്വല്ലേഴ്സ് 2012 ഡിസംബറിൽ ഐപിഒയിലൂടെ 600 കോടി രൂപ സമാഹരിച്ചിരുന്നു. 2017 മാർച്ചിൽ ഡി-മാർട്ടിന്റെ 1870 കോടി രൂപയുടെ ഐപിഒ ആണ് ഇതിനു മുമ്പത്തെ ഏറ്റവും വലിയ റീട്ടെയ്ൽ ഷെയർ ഓഫർ. ജ്വല്ലറി റീട്ടെയ്ൽ മേഖലയിൽ 45 വർഷത്തിലേറെ പ്രവർത്തന പാരമ്പര്യമുള്ള ടി.എസ്. കല്യാണരാമനാണ് കല്യാൺ ജ്വല്ലേഴ്സിന്റെ സ്ഥാപകൻ. തൃശൂരിൽ 1993ൽ ഷോറൂം ആരംഭിച്ചു തുടക്കമിട്ട സ്ഥാപനത്തിന് നിലവിൽ 21 സംസ്ഥാനങ്ങളിലും രണ്ട് കേന്ദ്ര ഭരണ പ്രദേശങ്ങളിലുമായി 107 ഷോറൂമുകളുള്ളതിനു പുറമേ പശ്ചിമേഷ്യയിലുൾപ്പെടെ അഞ്ച് രാജ്യങ്ങളിലായി 30 ഷോറൂമുകളുമുണ്ട്. 2020 സാമ്പത്തിക വർഷത്തിൽ 10,100.92 കോടി രൂപയാണ് കല്യാൺ ജ്വല്ലേഴ്സ് കമ്പനിയുടെ വരുമാനം. 78.19 ശതമാനം വരുമാനം ഇന്ത്യയിൽ നിന്നും 21.81 ശതമാനം വിദേശത്തു നിന്നുമാണ്. സ്റ്റോറുകൾ പ്രവർത്തിപ്പിക്കുകയും കൈകാര്യം ചെയ്യുകയും ചെയ്യുന്നത് കമ്പനിയാണ്.

പ്രവർത്തന മൂലധനത്തിനും മറ്റ് കോർപ്പറേറ്റ് ആവശ്യങ്ങൾക്കുമായി 1,000 കോടി രൂപയാണ് ഐപിഒ വരുമാനത്തിൽ നിന്ന് കല്യാൺ ജ്വല്ലേഴ്സ് ഉപയോഗിക്കാൻ ഉദ്ദേശിക്കുന്നത്. ആക്സിസ് ക്യാപിറ്റൽ, സിറ്റി, ഐസിഐസിഐ സെക്യൂരിറ്റീസ്, എസ്ബിഐ ക്യാപിറ്റൽ തുടങ്ങിയ നിക്ഷേപ ബാങ്കർമാർക്കാണ് ഐപിഒ നടപടിക്രമങ്ങളുടെ ചുമതല. കൊവിഡിനെത്തുടർന്ന് ദീർഘകാലം പ്രതിസന്ധിയിലായിരുന്ന സ്വർണാഭരണ വിപണി വീണ്ടും സജീവമായിട്ടുണ്ട്. പവൻ വില കുറഞ്ഞതോടെ ഡിമാൻഡ് ഏറിവരുന്നതായി വിപണി വൃത്തങ്ങൾ ചൂണ്ടിക്കാട്ടുന്നു. വിവാഹ-ഉത്സവ സീസണായതിനാൽ സ്വർണത്തിന് ആവശ്യക്കാർ വർധിക്കുന്നുമുണ്ട്.

ഓണം: 4,000 രൂപ ഇളവുൾപ്പെടെ ഓഫറുകളുമായി ഹീറോ

കൊച്ചി: ഇലക്ട്രിക് വാഹന മേഖലയിലെ മുൻനിരക്കാരായ, ഹീറോ ഇലക്ട്രിക്, ഓണാഘോഷങ്ങളുടെ ഭാഗമായി, പ്രത്യേക ഓഫറുകൾ പ്രഖ്യാപിച്ചു. ഹീറോ ഇലക്ട്രിക് ഇരുചക്രവാഹനം ഓൺ ലൈനായി ബുക്ക് ചെയ്യുമ്പോൾ 4000 രൂപ ഫ്ളാറ്റ് ഡിസ്കൗണ്ടായി ലഭിക്കും. ഇലക്ട്രിക് വാഹനമോ പെട്രോൾ വാഹനമോ എക്സ്ചേഞ്ച് ചെയ്യുമ്പോൾ 4000 രൂപ അഡീഷണൽ ബോണസ് എന്നതാണ് രണ്ടാമത്തെ ഓഫർ. പലിശരഹിത സ്കീമാണ് മൂന്നാമത്തെ ഓഫർ. ത്രിദിന റിട്ടേൺ പോളിസിയും ഹോം ഡെലിവറി സംവിധാനവും തുടരും.

നിലവിലുള്ള ഒരു ഹീറോ ഉടമ ശുപാർശ ചെയ്യുന്നവർക്ക് മറ്റൊരു 2000 രൂപയുടെ കൂടി ആനുകൂല്യം ലഭിക്കും. ശുപാർശ ചെയ്യുന്ന നിലവിലുള്ള ഉപഭോക്താവിന് 1000 രൂപയുടെ ആമസോൺ വൗച്ചറും ലഭിക്കും. വെലോസിറ്റി, ഗ്ലൈഡ് എന്നിവ ഒഴിച്ച് ഹീറോ ഇലക്ട്രിക്കിന്റെ മറ്റെല്ലാ മോഡലുകൾക്കും ഓഫറുകളും ഇളവുകളും ബാധകമാണ്. എല്ലാ മോഡലുകളുടെയും ബുക്കിങ് തുക 2999 രൂപയാണ്. പരിസ്ഥിതി സൗഹൃദഗതാഗതമാണ് ലക്ഷ്യമെന്ന് ഹീറോ ഇലക്ട്രിക് സിഇഒ സോഹിന്ദർ ഗിൽ പറഞ്ഞു. ലോക്ഡൗൺ ഉണ്ടെങ്കിൽപ്പോലും നടപ്പു സാമ്പത്തികവർഷം റെക്കോഡ് വിൽപ്പനയാണ് കമ്പനി പ്രതീക്ഷിക്കുന്നത്.

School reopening likely to be deferred further

CHIEF REPORTER

Bhopal

Schools may remain closed even in September, the government will take a decision after the Central Government's Unlock-4 Guideline.

In view of the increasing case of corona in Madhya Pradesh, the state government may decide to keep the schools closed in September. This decision will be taken after the release of the new guideline of unlock-4 by the central government. There are orders for closure till 31 July. As such, new orders are expected to be issued soon.

Here, the number of corona infected in the state has reached 55695. According to the report released late on Tuesday evening, 1374 new cases were reported in the last 24 hours. So far 42247 infected have been cured, while 1263 have died. There have been 12185 active cases in the state.

The infection reported in Bhopal was 128 cases as on Tuesday evening for the last 24 hours and one death reported in the same period. The number of cases cured is 7731 till date and active cased in Bhopal is 1545.

Medical Education Minister Vishwas Sarang returned home after beating Corona. Sarang said that he was home quarantined after his corona test report came positive but was admitted to Chirayu Medical College Hospital due to ill health. After pneumonia diagnosis, he was treated in the hospital.

Some patients are suffering from various types of lung problems even after the corona is cured. These problems are mostly occurring in patients who had corona infection in their lungs. Those who developed pneumonia due to corona are also having this type of problem. Doctors who treat corona said that the main reason for this is lung fibrosis.

People perfoming rituals at Sheetal Das ki Bagiya in Bhopal.

Corona positive cases so far in MP: 55695

Indore -11673, Bhopal -9541, Ujjain- 1603, Jabalpur- 3339, Khargone- 1341, Dhar -740, Khandwa -864, Raisen- 609, Hoshangabad -483, Barwani -1061, Dewas -621, Burhanpur -547, Ratlam -843, Morena -1997, Vidisha -735, Agar Malwa -174, Mandsaur -714, Shajapur -421, Sagar-1015, Chhindwara-399, Gwalior- 4348, Sheopur-434, Neemuch -1111, Harda-388, Alirajpur-416, Shahdol-380, Rewa-643, Shivpuri-658, Tikamgarh-380, Anuppur-306, Betul-578, Dindori-126, Ashoknagar-164, Panna-228, Satna-433 ,Jhabua-519, Sehore-592, Guna-244, Bhind-566, Mandla-142, Seoni-205, Sidhi -265, Datia -550, Damoh-549, Umaria-100, Singrauli-321, Rajgarh-746, Chattarpur-537, Balaghat -249, Narsinghpur-332, Katni-417, Niwari-148

Deaths so far in MP: 1263

Indore 368, Ujjain 78, Bhopal 264, Khargone-25, Dewas -15, Khandwa-21, Hoshangabad-16, Raisen-13, Mandsaur-12, Burhanpur -25, Jabalpur -67, Dhar-15, Agar Malwa-5, Shajapur-6, Chhindwara-5, Ashoknagar-5,Satna -13, Sagar -46, Sehore-18, Gwalior-36, Neemuch-13, Jhabua-6, Umaria-2, Mandla -1, Datia -6, Barwani-14, Ratlam-18, Rajgarh-13, Morena-12, Sheopur -3. Tikamgarh-10, Rewa-12, Guna -8, Katni-8, Harda-8, Sidhi-2, Alirajpur-3, Shivpuri -5, Bhind-4, Betul-11, Narsinghpur-2, Seoni-4, Singrauli-7, Chattarpur -12, Vidisha-13, Damoh-10, Balaghat -1, Shahdol-2, Annuppur-1

Recovery so far in MP: 42247

Body of parents demands fee reduction

SPL CORRESPONDENT

Bhopal

Madhya Pradesh Parents Association met Education Minister Inder Singh today at his residence in Bhopal, complaining about harassment of children in the name of fees by schools. The union unanimously demanded 'no school no fee' policy from the minister. On this, Minister Singh assured the delegation that no name will be deducted, but tuition fees will have to be paid. The matter of school tuition fees is in court. The Minster asked the delegation to submit their demand in writing to take appropriate action.

Kamal Vishwakarma, president of Madhya Pradesh Palak Sangh, said that he went to the minister's residence on Tuesday afternoon and spoke to him. Minister Inder Singh Parmar has assured that no one will be allowed to be harassed by the school management. It has been made compulsory to give tuition fees to schools within the lockdown period as per the instructions of Madhya Pradesh government. Anyone who has not paid the previous fees will also not be allowed to be dropped from the school.

Complains about harassment by schools

Association president Kamal said that they have told the minister about the situation so far and got an assurance to look into the matter. Schools have been given clear instructions not to take anything other than tuition fees. Kamal said that we have demanded the government to implement the School Fee Determination 2018 law. Along with this, the association has also demanded a review on the sale of books by school management.

The union also talked about the other fees charged by schools other than tuition fees. On this, the minister said that their information should be made available by the parents, so that action can be taken as per rules. He also stated that as the matter is pending in the Hon'ble High Court. It is necessary to wait for the decision of the court. Due to non-payment of any school fees, students will not be expelled. The government is working to make rules related to fees of private schools.

Madhya Pradesh State Congress president Kamal Nath distributes laptops to the meritorious students of high school and higher secondary in Chhindwara on Tuesday.

Tourism principal secy visits head office

STAFF REPORTER

Bhopal

Principal secretary tourism Sheo Shekhar Shukla on Tuesday visited the Madhya Pradesh Tourism head office at Paryatan Bhawan and inspected various departments like Transport, Engineering, Finance, Store, Establishment, IT, Water sports, Operation,Marketing and Training.

He also visited Madhya Pradesh Institute of Hospitality travel and tourism studies, in house Bakery and the practical class room of housekeeping. Managing director, Madhya Pradesh Tourism Development Corporation S Vishwanathan gave detailed information about the working of the department to the principal secretary.

He informed that the protocols of covid-19 are strictly being followed by by the staff while they are working for booking of hotels and publicity of hotels. Shukla reviewed the activities of transport, engineering, Finance, Store, Water sports, IT, establishment, operation, marketing and training department and issued instructions regarding the acceleration of the business of the corporation while fixing targets Shukla inspected the transport fleet of the corporation which includes more than 100 vehicles including Caravan,Bhopal darshan bus, Innovas and buses.

Mega event 'Tooryanaad' 20 on Sept 14

STAFF REPORTER

Bhopal

The mega event Tooryanaad'20 will be organised by Rajbhasha Karyanvyan Samiti of Maulana Azad National Institute of Technology, Bhopal with the aim of spreading love for Hindi and feeling of nation's pride and self-respect among the countrymen.

In view of the present circumstances, the programme will be conducted online this year. The preparations for Tooryanaad'20, which are going to be held in this new embodiment, are at the peak.

The event will begin on September 14, 2020, "Hindi Diwas", for which registration will begin from September 5, 2020 and can be done on www.tooryanaad.in. The guest lectures and competitions such as: Srijan, Pustak samiksha, Kavi Sammelan, Chakravyuh will be organized in this event which runs till the end of September.

From August 27, 2020, the "Abhivyanjana " contest will be organized from the official Facebook and Instagram pages of Tooryanaad, under which participants can write their prose.

Valuables worth lakhs burgled from DC Spl judge's residence

STAFF REPORTER

Bhopal

House of a Special Judge at District court Ratlam was targeted by miscreants and escaped with valuables worth lakhs of rupees from his house at Rajat Vihar Colony under Baghsewania police station.

Police said that the victim Deepak Gupta is Magistrate at Ratlam District court and his family had gone to Ratlam on August 21 and when they returned valuables were found burgled on Monday.

A complaint was lodged by the victim with the Baghsewania police and in his complaint, that stated that his family had gone to Ratlam on August 21 and when they returned they found lock of the house was broken and on entering found that the valuables were burgled.

The victim has yet to provide the details of the burgled valuables and would provide details of valuables after checking the belongings.

Based on the complaint after the preliminary investigation the police have registered a case under sections 457 and 380 of the IPC and have started further investigation.

Police suspects that the burglars were aware regarding the whereabouts of the family and committed the burglary when the family was away.

The CCTV footage cameras would be checked in the further investigation. The FSL team visited the spot in the investigation. The habitual offenders of the area have been narrowed and would be detained to quiz regarding the burglary.

Two youth found dead

STAFF REPORTER

Bhopal

Sensation prevailed in the area after a 21-year-old girl and a 23-year-old boy committed suicide at Shivaji Nagar in the morning on Tuesday; they used to live in the same building on consecutive floors.

The two were rushed to Parul hospital after they were found hanging and where the two were declared dead. Police said that the reason behind the suicide remained unclear and would be investigated.

The boy identified as Umesh Raikwar and girl identified as Chitra Sharma were found hanging at around 10 in the morning and taken to hospital where they were declared brought dead.

In the initial investigation, police found that the two were acquainted as they were neighbours and lived in consecutive floors of the building.

During the investigation police have not found any suicide note or any reason behind the suicide. The family members failed to provide any reason behind the suicide and are yet to record their statements.

The call record details would be checked of both the deceased and their houses would be searched to determine the reason behind the suicide.

Police suspects that the two were in relationship but as the investigation is in preliminary stage and to ascertain fact is not possible.

The bodies were sent for the post mortem and police have registered a case under section 174 of the CrPC and have started further investigation. Other reason of death would be investigated said police.

Man booked over sexual assault charge

STAFF REPORTER

Bhopal

A 37-year-old married woman was sexually assaulted and exploited by threatening at Nishatpura area; a complaint was lodged by the victim on Monday. According to the police, the victim was sexually assaulted by the accused Ramesh Kushwaha on August 6 by threatening her and later he continued to sexually exploit her threatening her.

The victim came into contact with the accused few months ago and used to visit the house frequently and when she was alone at her house on August 6 the accused came and raped her by threatening her. The ordeal continued for next few days and frustrated over the atrocity victim lodged complaint.

The accused is still absconding and search has been intensified, said police. The details of the accused are yet to be found.

Ex-Minister PC Sharma equates NRA with Vyapam

STAFF REPORTER

Bhopal

Politics have started in Madhya Pradesh regarding the National Recruitment Agency (NRA). Former Minister PC Sharma has directly raised the question, targeting Chief Minister Shivraj on this. In the press conference, he said that only the Common Eligibility Test (CET) will be conducted. This is not a selection test, but only an eligibility test. Through many such eligibility examinations, the Madhya Pradesh government has cheated the unemployed over 15 years under Vyapam -he said.

Former Minister PC Sharma said in the press conference that the NRA is a big business and now there are about 20 recruitment agencies at the Central Government level. Out of these, only 3 agencies SSC, Railway Recruitment Board and IBS will do the examination done by NRA. That too only for non-gazetted posts of Group B and Group C. These agencies which are already doing, while after passing the eligibility test, will also have to apply separately in these agencies. Then what is the rationale for this new test? It is clear that a big plan is being made to cheat the unemployed-said PC Sharma.

'It is clear that a big plan is being made to cheat the unemployed'

He said that the Chief Minister Shivraj Singh Chauhan has adopted the pattern without proper study. As per him, there will be no need to give any separate examination to the youth for government jobs in the state. They will get government jobs of the state only on the basis of marks obtained in the examination conducted by the NRA. This will put the youth who qualify behind and like other eligibility examinations; the youth will be over aged by the time they get the appointment.

As per Sharma, Madhya Pradesh's government has decided in July 2019 to provide jobs to the unemployed in the State by making registration in the government employment office. Kamal Nath did the work of empowering the employment offices which Shivraj had closed down. The previous government also decided to have 70% jobs in the private sector for locals. The Shivraj government, which has kept 28 lakh people unemployed in 15 years, is trying a new trick to cheat the youth-he said. He also questioned the future of MPPSC and Vyapam's role in recruitment jobs.

Scindia visits RSS headquarters

SPL CORRESPONDENT

Bhopal

Amidst the political heat related to the by-poll in 26 seats in Madhya Pradesh, BJP MP Jyotiraditya Scindia reached Nagpur RSS Headquarters. According to media reports, he first visited the residence of Dr Hedgewar, founder of RSS and then headed to Hedgewar Smriti Temple in Silkbagh.

Later talking to media persons, he said that "This place is not just a residence, it is an inspirational place that provides energy for my service to the country. This is the place for inspiration for the people ".Later he met RSS Chief Mohan Bhagwat in his office.

On asking about the present development in Congress party about the leadership issue in the CWC meet, he said that it is an internal matter of another political party and commenting on the development there will not be appropriate.

Jyotiraditya Scindia during the BJP's 3-day mega membership campaign in Gwalior, had fiercely attacked the previous Kamal Nath government. He described Kamal Nath's 15-month government as corrupt. He accused Kamal Nath of not meeting the public and did not come out of Vallabh Bhavan.

The recent BJP's mega membership campaign, which lasted for 3 days in Gwalior, has now started a political struggle in the state. BJP claims that 76,000 Congress workers and leaders have left their party and joined BJP. The Congress says that the BJP should make the names of these members public so that it can be known that they are telling the truth or just doing propaganda.

Psoriasis Super Speciality Clinic
Symptoms of Psoriasis - • Papular Dandruff
• Irritation in eyes and body • Papular spots
and swelling and itching
BEFORE
AFTER
Dr. Ambalkar's
Dr. Ambalkar's
AYURVEDIC RESEARCH
CENTER PVT. LTD.
Online consulting during Covid-19
M-8, Trade House, Dhakkanwala Kunwa,
Near Hans Travels, Indore (M.P.)
Contact: 9977032320, 0731-4000622
Branches in M.P. & C.G. - Indore, Bhopal, Jabalpur,
Gwalior, Tikamgarh, Rewa, Raipur, Bilaspur, Korba